

作業② ローマ字氏名入力をしたい競技者の欄の「変更」をクリックする。

競技者選択

表示順指定 性別 生年月日 指定しない 指定しない 指定しない 指定しない

表示 年度未登録競技者も表示する 削除済み競技者も表示する 異動者も表示する

登録済み競技者一覧

登録人数	男子:13名	女子:7名											
登録番号	氏名漢字	氏名カナ	氏名ローマ字	性別	生年月日	学種	学年	競技	登録更新日	照会	変更	削除	一括削除
9115974	競泳 太郎	カウエイ タロウ		男	2002/05/01	高校	3	競泳 水球	2021/02/18	照会	変更	削除	<input type="checkbox"/>
									2021/02/18	照会	変更	削除	<input type="checkbox"/>
									2021/02/18	照会	変更	削除	<input type="checkbox"/>
									2021/02/18	照会	変更	削除	<input type="checkbox"/>
									2021/01/28	照会	変更	削除	<input type="checkbox"/>
									2020/07/31	照会	変更	削除	<input type="checkbox"/>
									2020/07/31	照会	変更	削除	<input type="checkbox"/>
									2021/01/28	照会	変更	削除	<input type="checkbox"/>
									2020/07/31	照会	変更	削除	<input type="checkbox"/>
									2020/07/31	照会	変更	削除	<input type="checkbox"/>

ローマ字氏名が空白になっている

ここをクリックする

作業③ ローマ字氏名を入力し、「登録」をクリックする。

4. 5. 1 6) - 競技者登録情報変更

競技者情報を変更します。詳細情報を入力の上、「登録」ボタンを押してください。

団体番号		略称	
登録団体名称		電話番号	
代表者			
競技者基本情報			
登録番号			
漢字氏名	姓 名	社氏名 (半角)	姓 名
ローマ字氏名	姓 名 ※FINA報告用に使用します。パスポート表記に従った綴りで記入してください。 外務省HP : https://www.ezairyu.mofa.go.jp/passport/hebon.html		
性別	<input checked="" type="radio"/> 男 <input type="radio"/> 女	生年月日	西暦 年 月 日 計算
学種	<input type="radio"/> 幼児 <input type="radio"/> 小学 <input type="radio"/> 中学 <input checked="" type="radio"/> 高校 <input type="radio"/> 大学 <input type="radio"/> 一般		
学年	1		
競技種目 (複数可)	<input checked="" type="checkbox"/> 競泳 <input type="checkbox"/> 飛込 <input type="checkbox"/> 水球 <input type="checkbox"/> シンクロ <input type="checkbox"/> 日本泳法 <input type="checkbox"/> OWS		
競技者付属情報			
支払年度	姓・名のそれぞれを、パスポート表記と同じ綴りで入力する。パスポートを所持していない者は外務省HPの綴方表を確認する。		
登録費	飛込 <input type="checkbox"/>		
	水球 <input type="checkbox"/>		
	シンクロ <input type="checkbox"/>		
	日本泳法 <input type="checkbox"/>		
	OWS <input type="checkbox"/>		
勤務先住所			
郵便番号		電話番号	
住所1		住所2	
自宅住所			
郵便番号		電話番号	
住所1		住所2	
その他 (付属) 付属情報			
E-Mailアドレス		携帯電話番号	
身長		体重	
血液型	<input checked="" type="radio"/> A <input type="radio"/> B <input type="radio"/> AB <input type="radio"/> O	足サイズ	
国籍	<input checked="" type="radio"/> 日本 (標準) <input type="radio"/> 国外	機密保護	

この色の項目は必須項目です

登録 ← ここをクリックする

OKを押して終了する

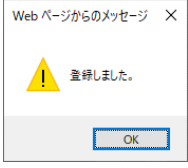

以上