

ジュニア記録会 2017年度 東京都南部・市外部ブロック合同公認記録会 追加要項

貴団体におかれましては益々ご清祥の事と存じます。
来る5月27日(土)・5月28日(日)に行なわれます標記競技会に申し込み頂き、誠にありがとうございます。
詳細が下記の通り決まりましたのでお知らせします。

参加団体数	126団体		
参加人数	男子 1,670名	女子 1,595名	合計 3,265名
参加種目数	男子 4,137種目	女子 4,113種目	合計 8,250種目
リレー種目	男子 135種目	女子 123種目	合計 258種目

コーチ入場 両日とも 7:15 正面ゲート

※参加人数の多い順に各団体の代表コーチ1名が場所取り入場する。添付の「入場順番表」を参照のこと。

選手入場 両日とも 7:20 正面ゲート

※第5ゲートからスタンドへ入場とする。

※入場時は混雑が予想されるので、実行委員の指示に従うように各団体で選手を指導すること。

保護者入場 両日とも 8:00 正面ゲート**競技開始 両日とも 9:00 競技のタイムテーブルは別紙を参照のこと。**

【メインプールウォーミングアップについて】※水深の関係上、メインプールの周回レーンを利用できるのは、12歳以上の選手のみ。

B面メイン・アップ	両日とも 7:20 ~ 8:30	周回レーンのみ
A面メイン・アップ	両日とも 7:20 ~ 8:40	公式スタート練習専用

- ◆ スタート練習をする選手は順序よく並び、横入りしないこと。
- ◆ ロープにつかまったり、ぶら下がったりしないこと。
- ◆ メインプールの水深は2.0mです。11歳以下の選手は、スタート練習を除きサブプールを利用すること。
- ◆ 所属のコーチが必ず監視すること。

【サブプールウォーミングアップについて】※サブプールは入場から競技終了10分後まで利用できる。下記の注意事項を厳守すること。

- ◆ スイムキャップを着用すること。ロープにつかまったり、ぶら下がったりしてはいけない。
- ◆ 4レーンは男女共用のスタートダッシュ専用レーンとする。ダッシュレーン以外での飛び込みは禁止。
ただし、7:20~8:30は低学年専用の周回レーンとする。引率者が必ず付添って使用すること。
- ◆ 壁際のレーンは、横からプールに入ることを禁止とする。(入れないように、カラーコーンを設置。)
- ◆ 女子は窓側3レーンを、男子はスロープ側3レーンを利用すること。荷物置場も窓側が『女子用』、スロープ側が『男子用』とする。

※メイン・サブプール共に、パドル・フィン・チューブ・シュノーケル等の使用を禁止とする。

▶ 板、キック板は使用可とするが、実行委員が危ないと判断した物は使用禁止とする。

【競技上の注意】

- ◆ 参加人数が多いためオーバー・ザ・ヘッド方式で行う。(前レースの選手が水中待機状態で次レースをスタートする。担当コーチは事前に選手に伝えること)
- ◆ ウッドデッキとスタンドを選手の待機場所とする。(トレーニングルームは使用しません)
- ◆ スタートはスタンド側から行う。
- ◆ 今競技会は男子=A面、女子=B面で行う。
- ◆ 招集場所 ※詳しくは、別紙レイアウト図を参照すること。
・女子は電光表示下B面ウッドデッキ横、男子はサブプールスロープ側とダイビングプールの間にて行う。
- ◆ 監督者会議、記録の認定は行わない。
- ◆ 個人種目を棄権する場合は、棄権用紙に必要事項を記入の上、コンピューター室へ早めに提出すること。

- ◆ リレーに出場するチームは、所定のリレーオーダー用紙に必要事項を記入の上、1日目フリーリレー・2日目メドレーリレー両日共15:00までに第5会議室へ提出すること。提出締め切り時刻を過ぎた時点で、未提出のチームは棄権扱いとする。選手背番号一覧表は本追加要項内にて公開し、プログラムには掲載しない。
- ◆ リレー種目を棄権する場合は、リレーオーダー用紙にNO、組・レーン・チーム名、また、オーダー欄に大きく「キケン」と記入して、リレーオーダー締め切り時間までに第5会議室に提出すること。
- ◆ 棄権用紙・リレーオーダー用紙は、本追加要項内に掲載してあるものをダウンロードの上、使用すること。当日はプログラム販売所に用意する。
- ◆ 水深は2.0m設定とし、スターティングブロックスタート台（バックプレート付き）とする。赤台は設置しない。
- ◆ バックストロークレッジは使用しません。
- ◆ 進行状況により、競技面を変更する場合がある。場内通告や進行状況の案内を確認すること。競技進行がタイムテーブルとずれた場合も、前後20分以内に関しては、場内通告しない。
- ◆ アマチュア規定等に十分注意すること。
- ◆ 招集は競技開始20分前に行う。競技進行に十分注意すること。遅れた場合には、棄権とする。
- ◆ レースは全年齢で行うが、競技結果は9歳以下、10歳、11歳、12歳、13歳、14歳、15～16歳、17～18歳、19歳以上に分けて発表する。リレーは全年齢で発表する。

【女子800m自由形、男子1500m自由形のエントリーについて】

- ◆ エントリーは大会当日第5会議室チャレンジレースデスクで受け付ける。エントリー締切は大会2日目の14:00までとする。
- ◆ チャレンジレース申込書に「背番号」等、必要事項を記入の上、エントリー代¥800を添えて申し込むこと。
- ◆ 出場できる種目数（4種目）を超えてエントリーすることはできない。
- ◆ チャレンジレースは実施しない。

【会場での注意】

- ◆ 更衣室内のロッカーは使用禁止。荷物は控え場所に持って行き各団体が貴重品と共に管理すること。
- ◆ 盗難が多発しているため、貴重品の管理にはくれぐれも注意すること。
- ◆ 会場内の器物の破損や、落書きなどを発見した場合、実費を請求するだけでなく、チーム全体を出場停止処分とすることがある。
- ◆ 場所取りについては、入場順番表を確認すること。
- ◆ 有料駐車場は台数に限りがあるため、できるだけ公共の交通機関を利用すること。（第2駐車場は第1駐車場が満車後開場します）
- ◆ 路上駐車は厳禁。発見した場合、所属チームは、出場停止処分とする場合があるので注意すること。
- ◆ 審判長の笛が鳴ったら、スタートの合図まで静かにすること。また、フラッシュ撮影も禁止。
- ◆ ゴミは、会場内や周辺のクズカゴに捨てず持ち帰ること。
- ◆ ガムをかみながらプールサイド・サブプールへの入場は出来ない。
- ◆ 忘れ物・落とし物は、期間中、プログラム販売所にて保管する。
（持ち物には必ずクラブ名を明記すること。大会最終日に各クラブ1名が残り必ず忘れ物の確認をしてから帰ること。残り物は最終日競技終了後に処分する）
- ◆ 忘れ物・落とし物に関する問い合わせは、所属団体の担当者を通じて行うこと。辰巳水泳場への問い合わせはしないこと。（持ち物には名前・個人名ではなく、所属チーム名を記載すること）
- ◆ 大会当日、競技結果の販売は行いません。
- ◆ 招集所・更衣室内への携帯電話・iPad・MP3プレーヤーの持ち込み、使用は禁止する。
- ◆ プールサイドの履物着用を許可する。但し、更衣室は素足で通行すること。
- ◆ 競技会中は警備員が場内を巡回する。不審者を見かけた場合は、警備員もしくは競技役員へ届け出ること。
- ◆ 競技終了後は、スタンド席を簡易清掃の上、速やかに退館すること。
- ◆ スタンドの最前列は場所取りができない。（荷物置きは可能・安全上の問題より人が座ることは出来ない）

【チャレンジレース】

- ◆ 今大会において出場した種目の記録が、J0参加標準記録、50mにつき+0.70秒まで、チャレンジレースに申し込むことができる。
- ◆ 該当競技終了後20分以内に、チャレンジレース申込書に記入し、第5会議室のチャレンジレースデスクに申込金を添えて申し込むこと。
- ◆ 個人種目は800円、リレー種目は1,600円。（リレー種目については、申し込みと同時にリレーオーダーも記入すること。）
- ◆ チャレンジレースは、当該種目と同日に行う。
- ◆ チャレンジレース申込書は背番号一覧表と一緒にダウンロードし、各所属で事前にA4サイズにコピーして準備すること。準備がない場合、申込用紙は、有料（1枚10円）。

【撮影許可証について】

- ◆会場内でのビデオ及び写真撮影は全て許可制とし、許可なく撮影した場合は、テープ・メモリー・機材本体等を没収することがある。
スマホ、iPadなどでの撮影にも、許可証が必要とする。
- ◆撮影を許可する対象は【出場団体引率者】【出場選手】【出場選手の保護者】。状況により、身分証明書の提示を求める場合がある。
- ◆撮影する方は、事前に必要事項を記入した申請書（参加団体の承認印が必要）に手数料100円を添え、プログラム販売所に提出し、撮影許可証を発行してもらうこと。撮影許可証はホルダー（当日、100円で販売）に入れ、首から提げること。

【その他】

- ◆悪天候、天変地異、会場側の不足の事態等により、開始時刻の遅延もしくは開催を中止する場合がある。その際は、東京都水泳協会のホームページ <http://www.tokyo-swim.org/> もしくは、会場の館内放送で状況を確認すること。

【前日準備について】

- ◆5月26日（金）18:30~20:30 辰巳水泳場にて、「協力役員免除」のクラブで行います。対象のクラブは必ず参加すること。

【お問い合わせ】

- ◆その他・不明な点、問い合わせ等は下記まで連絡すること。
- ◆（公財）東京都水泳協会 ジュニア委員会 委員長 小野潤一（コナミ西葛西）TEL 080 3598 4046

以上

馬車場 案内

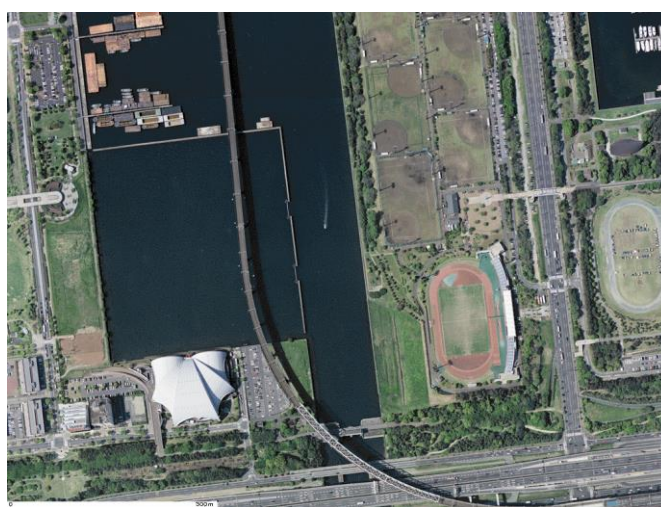

- ① 水泳場に隣接の第1駐車場は有料で130台まで。（土）6：30開場・（日）6：30開場
☆ 場合によっては、この駐車場において、一度、満車になった以降に、車両が出ることによって、『空き有り』になっても、原則的に、入場はできないこともある。
路上待ちの車両による交通事故から選手を守るために協力すること。
駐車場が空いても入れないことから、駐車場の空き待ち目的での路上待ちの車両も駐車取り締まりの対象になる。
- ② 辰巳第2駐車場は有料で120台まで。第1駐車場満車後に開きます。
水泳場からWOWOW方向に1つ目の信号を右折し、300mくらい先の右側にある。
- ③ 夢の島駐車場は有料。
国号357号線を東進し、夢の島交差点を左折し、夢の島体育館前交差点を右折して、入場する。
 - ・有料駐車場は使用できるが、台数に限りがあるので車で来場はできるだけさけ、電車・バスを利用すること。
 - ・路上駐車が大変問題になっている。駐車違反は絶対にしないよう各団体は保護者に伝達すること。
 - ・水泳場に隣接の第1駐車場が満車になったら、第2駐車場・夢の島駐車場に回ること。
 - ・介護用を含む正規の駐車禁止除外指定車（身体障害者使用車）で辰巳水泳場にきた場合は、専用駐車場を特別に用意してあるので、大会実行委員会まで連絡すること。
 - ・路上に駐車（一時的も含む）されている車両に関しては、常時、警備員が見回りをし、適時に実行委員会も見回りを行い、車両ナンバーを控え、記録する。
 - ・他の方の所有地・歩道を含めて、違法駐車をすることのないように、注意すること。
 - ・保護者などが判明した車両については、団体に警告を出すとともに、今後の競技会参加が出来なくなる場合がある。
 - ・大会開催に関して、警察署と連携して、駐車違反に対して、朝から民間駐車監視員による取り締まりを強化する。

《注意》 違法駐車は絶対にしないこと

棄権用紙

所属名

男子・女子

ページ	プロNo	距離	種目	組	レーン	氏名	背番号

記載責任者氏名

記載者携帯電話番号

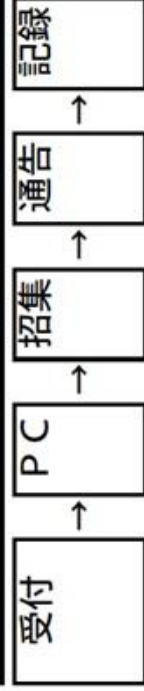

リレーオードー用紙

No.	組	レーン

東京都ジュニア委員会

チーム名	チームNo.

性別	距離	種目	区分
男子	200m	メドレーリレー	1. 10歳以下 2. 11~12歳 3. 13~14歳 4. CS 5.
女子	400m	フリーリレー	

ふりがな	姓	名	年齢	学年	個人背番号
第1泳者			()	小 高 大	
ふりがな			年齢	学年	個人背番号
第2泳者			()	小 高 大	
ふりがな			年齢	学年	個人背番号
第3泳者			()	小 高 大	
ふりがな			年齢	学年	個人背番号
第4泳者			()	小 高 大	

年 月 日

記載責任者

リレーオードー用紙

No.	組	レーン

東京都ジュニア委員会

チーム名	チームNo.

性別	距離	種目	区分
男子	200m	メドレーリレー	1. 10歳以下 2. 11~12歳 3. 13~14歳 4. CS 5.
女子	400m	フリーリレー	

ふりがな	姓	名	年齢	学年	個人背番号
第1泳者			()	小 高 大	
ふりがな			年齢	学年	個人背番号
第2泳者			()	小 高 大	
ふりがな			年齢	学年	個人背番号
第3泳者			()	小 高 大	
ふりがな			年齢	学年	個人背番号
第4泳者			()	小 高 大	

年 月 日

記載責任者

チャレンジレース申し込み書

フリガナ	男・女	選手番号(orチーム番号)		
選手氏名 (orチーム名)	歳			
所属名 (略称)	小・中・高・大・	年		
50m・100m・200m・400m・800m・1500m				
自由形・平泳ぎ・バタフライ・背泳ぎ・個人メドレー・リレー・メドレーリレー				
プロNo.	組	レーン	記録	年齢区分
			:	.
リレーオーダー				
	選手番号	氏名(漢字)	氏名(カナ)	
第1泳者				
第2泳者				
第3泳者				
第4泳者				
申込責任者氏名			携帯電話番号	

《役員用》

プロNo.	組	コース	受付番号

大会実行委員会

.....

領 収 書

[兼、チャレンジレース申込控]

殿

¥

但し、チャレンジレース申し込み代として

受付番号

上記金額正に領収いたしました。

平成 年 月 日
大会実行委員会

2017年度
東京都南部・市外部ブロック合同記録会

辰巳国際水泳場(短水路×8レーン)

第1日目 平成29(2017)年5月27日(土)

A面 男子

距離	種目
400m	自由形
200m	個人メドレー
200m	背泳ぎ
50m	自由形11才以下
50m	自由形12才以上
100m	バタフライ
50m	背泳ぎ
200m	自由形
100m	平泳ぎ
200m	フリーリレー
400m	フリーリレー

No.	組	予定時刻
51	5	9:00
52	26	9:27
53	5	10:54
54	57	11:11
55	56	12:18
56	22	13:23
57	43	14:07
58	25	14:57
59	25	16:12
60	5	17:02
61	4	17:20
終了予定		17:42

B面 女子

No.	組数	予定時刻
1	5	9:00
2	27	9:27
3	5	10:57
4	63	11:15
5	51	12:28
6	16	13:28
7	47	14:00
8	19	14:54
9	17	15:51
10	5	16:25
11	3	16:43
終了予定		16:59

※No.60.61は進行状況に応じて両面に振り分ける場合があります。

※終了後チャレンジレースを行います。

第2日目 平成29(2017)年5月28日(日)

A面 男子

距離	種目
400m	個人メドレー
200m	平泳ぎ
50m	バタフライ
100m	背泳ぎ
50m	平泳ぎ
100m	自由形
200m	バタフライ
1500/800m	自由形
200m	メドレーリレー
400m	メドレーリレー

No.	組	予定時刻
251	4	9:00
252	12	9:22
253	78	10:04
254	21	11:35
255	56	12:17
256	79	13:27
257	9	15:51
258	2	16:23
259	5	16:59
260	5	17:16
終了予定		17:44

B面 女子

No.	組数	予定時刻
201	4	9:00
202	8	9:22
203	88	9:50
204	25	11:32
205	59	12:22
206	79	13:36
207	7	16:01
208	2	16:25
209	5	16:45
210	4	17:03
終了予定		17:25

※No.208女子800m自由形(B面)・No.258男子1500m自由形(A面)の組数は見込みです。

※No.260は進行状況に応じて両面に振り分ける場合があります。

※終了後チャレンジレースを行います。

東京都 南部・市外部合同記録会 ブロック別一覧表

団体No.	団体名	参加人数			個人種目			リレー種目			団体No.	団体名	参加人数			個人種目			リレー種目			
		男子	女子	合計	男子	女子	合計	男子	女子	合計			男子	女子	合計	男子	女子	合計				
市外部ブロック											東部ブロック											
13501	ロンド上北台	20	14	34	53	30	83	1	0	1	13503	江戸川SS	14	15	29	33	35	68	3	1	4	
13502	S. I. T	6	7	13	16	15	31	0	0	0	13506	A.S.T	22	11	33	46	25	71	0	0	0	
13504	イトマン東伏見	21	14	35	52	40	92	1	1	2	13510	金町SC	38	52	90	101	144	245	3	3	6	
13508	金田SC	17	10	27	42	25	67	2	2	4	13528	JSS立石	19	24	43	51	54	105	0	0	0	
13509	アクラブ調布	25	31	56	60	83	143	4	4	8	13532	トビレック	16	24	40	35	55	90	0	2	2	
13511	セトラル清瀬	10	15	25	33	50	83	0	1	1	13534	東京DC	28	22	50	66	55	121	5	5	10	
13513	MYS国立	15	7	22	26	12	38	0	0	0	13536	DOSS豊洲	8	3	11	18	8	26	0	0	0	
13515	メガロス三鷹	3	2	5	4	3	7	0	0	0	13540	セトラルカサイ	1	2	3	1	3	4	0	1	1	
13521	FIRST	4	3	7	8	9	17	0	0	0	13544	ルネサンス曳舟	13	22	35	35	47	82	2	2	4	
13527	A & A西東京	7	13	20	17	30	47	0	0	0	13549	コナミ西葛西	32	33	65	72	74	146	5	2	7	
13533	コナミ武蔵野	3	6	9	4	13	17	0	0	0	13550	ノムラS葛飾	5	4	9	15	14	29	0	0	0	
13538	セトラル福生	6	8	14	15	21	36	0	0	0	13560	ルネサンス亀戸	34	26	60	98	78	176	8	8	16	
13539	アクラブ稲城	26	23	49	74	63	137	2	2	4	13564	タンロップS綾瀬	10	14	24	17	45	62	0	2	2	
13541	藤村SS	24	50	74	59	139	198	6	8	14	13567	MYS花畑	13	9	22	28	22	50	0	0	0	
13553	アクラブ三鷹	10	4	14	15	15	30	0	0	0	13573	マリン西新井	16	19	35	40	42	82	0	1	1	
13554	McS国分寺	4	6	10	7	11	18	0	0	0	13581	コナミ船堀	10	26	36	33	75	108	0	0	0	
13555	ロンド東村山	38	30	68	97	88	185	6	5	11	13582	メガロス葛飾	9	5	14	23	19	42	0	0	0	
13557	アクラブ堀之内	21	16	37	66	46	112	3	2	5	13583	ROX. Jr	4	11	15	6	16	22	0	1	1	
13565	多摩SC	8	10	18	28	28	56	0	0	0	13587	ルネサンス両国	13	11	24	42	31	73	4	2	6	
13568	ルネサンス西国分寺	6	12	18	16	26	42	0	0	0	13589	SWIFT	9	8	17	29	19	48	4	2	6	
13575	セトラル八王子	6	7	13	15	14	29	0	0	0	13624	コナミ西新井	7	7	14	15	12	27	0	0	0	
13580	メガロス八王子	9	16	25	20	47	67	0	2	2	13636	BIG竹の塚	7	2	9	9	2	11	0	0	0	
13588	コナミ一橋	22	23	45	53	56	109	0	2	2	13638	I.S.F	12	5	17	29	14	43	2	0	2	
13593	メガロス町田	11	2	13	23	4	27	0	0	0	13654	セトラル南千住	14	21	35	40	58	98	2	0	2	
13594	ユース町田	6	5	11	11	17	28	0	0	0	13667	かしまAZ	30	17	47	68	37	105	3	1	4	
13595	SCハチオウジ	10	11	21	20	32	52	0	0	0	13681	マリン舎人	24	14	38	37	29	66	2	2	4	
13598	セトラル西東京	8	17	25	24	52	76	0	0	0	小計	27団体	408	407	815	987	1013	2000	43	35	78	
13607	VALUE SS	8	6	14	21	11	32	0	0	0	南部ブロック											
13610	協栄MD町田	25	23	48	67	47	114	0	0	0	13026	九段中等	9	2	11	14	3	17	2	0	2	
13614	ミースクラブ	8	13	21	22	25	47	0	1	1	13031	都・駒場	17	22	39	24	33	57	4	4	8	
13616	後楽園調布	12	14	26	36	36	72	2	1	3	13041	新宿	12	12	24	30	30	60	4	4	8	
13617	東久留米SC	9	14	23	20	32	52	0	0	0	13230	立正大付属高	24	6	30	60	12	72	2	2	4	
13622	セトラル成瀬	15	24	39	44	72	116	4	4	8	13239	日体大荻原	23	18	41	64	41	105	2	2	4	
13626	メガロス小金井	8	11	19	17	30	47	0	0	0	13262	日出	21	7	28	57	14	71	2	0	2	
13627	コナミ立川	16	12	28	36	29	65	0	1	1	13414	立正大付属中	6	2	8	11	4	15	2	0	2	
13641	BLAST WAVE	5	0	5	11	0	11	0	0	0	13458	九段中等	3	5	8	6	10	16	1	1	2	
13645	成武会	1	0	1	3	0	3	0	0	0	13523	太陽教育SC	37	24	61	117	62	179	4	0	4	
13648	ドーム東村山	3	3	6	8	10	18	0	0	0	13542	Style1	26	11	37	57	26	83	2	0	2	
13657	イトマン昭和の森	30	40	70	78	98	176	4	4	8	13545	ルネサンス経堂	15	17	32	40	55	95	2	0	2	
13664	JSS八王子	30	35	65	71	98	169	2	2	4	13548	三宿SSF	3	0	3	7	0	7	0	0	0	
13668	SAトム	25	33	58	44	80	124	0	2	2	13558	YCUST	8	2	10	19	5	24	2	2	4	
13671	兔泳会	4	2	6	8	3	11	0	0	0	13563	文教大付属	10	4	14	17	6	23	0	0	0	
13673	昭島台SS	7	3	10	13	5	18	0	0	0	13577	東急たまがわ	14	14	28	41	38	79	2	2	4	
13676	ブリヂストン東京	7	14	21	17	37	54	0	0	0	13600	セトラル成城	7	12	19	19	28	47	0	0	0	
13679	秋川文化SS	5	4	9	11	7	18	0	0	0	13602	新代田SS	18	23	41	58	75	133	0	0	0	
13686	セトラル府中	3	14	17	5	43	48	0	2	2	13603	SAT雪ヶ谷	20	16	36	71	48	119	4	2	6	
13932	全東京大学	4	2	6	9	5	14	0	0	0	13606	ティップ世田谷	3	5	8	8	8	16	0	0	0	
13940	早稲田DC	13	2	15	20	2	22	0	1	1	13608	Aim Top	4	3	7	7	6	13	0	0	0	
13941	薫水会	12	1	13	29	3	32	0	0	0	13612	東京DC駒沢	19	17	36	46	45	91	1	1	2	
13948	国士館フアエイカイ	49	10	59	99	18	117	0	0	0	13625	Next One	12	17	29	37	54	91	1	2	3	
小計	51団体	645	642	1287	1547	1660	3207	37	47	84	13630	MTR	20	8	28	38	19	57	1	0	1	
西部ブロック											北部ブロック											
13531	TAC	10	1	11	18	4	22	2	0	2	13165	学習院	12	0	12	24	0	24	6	0	6	
13579	TJジャパン	4	9	13	13	21	34	1	1	2	13512	ルネサンス早稲田	7	10	17	16	20	36	0	1	1	
13584	イトマン上石神井	27	21	48	60	45	105	0	0	0	13537	セトラル上池袋	14	17	31	42	48	90	0	2	2	
13649	南光SS	6	8	14	15	24	39	0	0	0	13552	三菱養和SS	31	36	67	99	107	206	4	3	7	
13653	成増ロンド	27	24	51	62	67	129	1	2	3	13569	ドーム巣鴨	14	23	37	47	67	114	0	0	0	
13670	イトマン富士見台	13	14	27	41	40	81	0	0	0	13574	スウイン高島平	20	26	46	54	80	134	0	2	2	
13682	セトラル保谷	4	6	10	8	13	21	0	0	0	13592	セ・ときわ台	11	13	24	32	46	78	0	0	0	
小計	7団体	91	83	174	217	214	431	4	3	7	13639	東京ドーム	3	2	5	12	7	19	0	0	0	
市外部											小計											
市外部		51	51	102	128	128	256	37	47	84	小計		9団体	118	131	249	337	380	717	10	8	18
西部		7	7	14	21	21	42	4	3	7	合計		1670	1595	3265	4137	4113	8250	135	123	258	
東部		27	27	54	67	67	134	43	35	78	市外部		51	51	102	128	128	256	37	47	84	
南部		34	34	68	84	84	168	41	30	71	西部		7	7	14	21	21	42	4	3	7	
北部		9	9	18	22	22	44	10	8	18	東部		27	27	54	67	67	134	43	35	78	
合計		1670	1595	3265	4137	4113	8250	135	123	258	南部		34	34								

5月27日(土)～5月28日(日)開催

東京都南部・市外部合同記録会 入場順番

入場順	団体名	入場順	団体名	入場順	団体名	入場順	団体名	入場順	団体名	入場順	団体名	入場順	団体名
1	金町SC	21	ミミSC品川	41	ルネサンス経堂	61	東久留米SC	81	南光SS	101	McS国分寺	121	プリヂェストン品川
2	藤村SS	22	JSS立石	42	セントラル上池袋	62	MY S花畑	82	セントラル福生	102	昭島台SS	122	メガロス三鷹
3	イトマン昭和の森	23	新代田SS	43	セントラル目黒	63	MY S国立	83	VALUE SS	103	ドーム文京	123	三宿SSF
4	ロンド東村山	24	日体大荏原	44	立正大付属高	64	プリヂェストン東京	84	アクラブ三鷹	104	ノムラS葛飾	124	セントラルカサイ
5	三菱養和SS	25	トピレック	45	Next One	65	SCハチオウジ	85	コナミ西新井	105	セ・自由が丘	125	ピース
6	JSS八王子	26	セントラル成瀬	46	江戸川SS	66	ミーズクラブ	86	文教大付属	106	秋川文化SS	126	成武会
7	コナミ西葛西	27	都・駒場	47	東急たまがわ	67	大森双葉SC	87	T ジャパン	107	コナミ武蔵野		
8	太陽教育SC	28	マリン舎人	48	日出	68	A & A西東京	88	薦水会	108	BIG竹の塚		
9	ルネサンス亀戸	29	ドーム巣鴨	49	コナミ立川	69	セントラル成城	89	S. I. T	109	九段中等		
10	国土館フウェイカイ	30	アクラブ堀之内	50	MTR	70	メガロス小金井	90	セントラル八王子	110	ティップ世田谷		
11	SATム	31	Style 1	51	イトマン富士見台	71	多摩SC	91	メガロス町田	111	立正大付属中		
12	アクラブ調布	32	SAT雪ヶ谷	52	金田SC	72	ルネサンス西国分寺	92	学習院	112	FIRST		
13	成増ロンド	33	コナミ船堀	53	後楽園調布	73	SWIFT	93	セントラル大森	113	DIVA SC		
14	東京DC	34	東京DC駒沢	54	セントラル清瀬	74	セントラル府中	94	ユース町田	114	Aim Top		
15	アクラブ稲城	35	セントラル南千住	55	セントラル西東京	75	I.S.F	95	DOSS豊洲	115	ドーム東村山		
16	協栄MD町田	36	イトマン東伏見	56	メガロス八王子	76	アオガク	96	TAC	116	全東京大学		
17	イトマン上石神井	37	ルネサンス曳舟	57	セ・ときわ台	77	ルネサンス早稲田	97	九段中等	117	兎泳会		
18	かしまAZ	38	マリン西新井	58	ルネサンス両国	78	ROX. Jr	98	コナミ蒲田	118	東京ドーム		
19	スウイン高島平	39	ロンド上北台	59	ダンロップS綾瀬	79	早稲田DC	99	YCUST	119	ダイア		
20	コナミー橋	40	A.S.T	60	新宿	80	メガロス葛飾	100	セントラル保谷	120	BLAST WAVE		

※ 入場順が同じ数字のチームは当事者同士で話し合い、前後を決めてください。

※ 順番は「参加人数」>「参加種目数」の上位から決定しています。

※ 2日間とも同じ順番表を使用します。

※ 参加チーム同士、譲り合って場所取りしてください。

※ 保護者観覧席は特別に用意しません。席や観覧場所の案内は所属クラブの関係者から、直接お願いします。係員・実行委員は案内しません。

※ 敷物を使用できる範囲が決まっています。添付の館内図を参照してください。(赤の部分は場所取り禁止エリアです)

※ ウッドデッキを選手控え場所として解放します。トレーニングルームは利用できません。

※ ダイビングプール周辺の場所取りはできません。

御中

殿

南部・市外部ブロック競技水泳委員会

競技役員ご依頼の件

謹啓

貴殿におかれましては、ますます御健勝のこととお慶び申し上げます。
平素は、競技水泳並びに水泳競技会に対し絶大なるご理解をいただき、厚くお礼申し上げます。
さて、この度、下記競技会において貴殿に競技役員（別紙参照）として御尽力を煩わしたく存じますので、ご多忙中まことに恐縮ではございますが、是非とも御出席くださいますよう、お願い申し上げます。

謹白

記

期 日	平成29年5月27日(土)・5月28日(日)
大会名	2017年度東京都南部・市外部ブロック合同公認記録会
主催 会 場	東京都南部・市外部ブロック競技水泳委員会 東京辰巳国際水泳場（短水路8レーン×2面）東京都江東区辰巳2-8-10 有楽町線 辰巳駅・新木場駅下車 徒歩10分 京葉線 新木場駅下車 徒歩10分
受付時間	競技役員控え室にて競技役員の受け付けを行います。 出欠席を必ず連絡してください。変更等の時も必ず連絡してください。 競技役員証をお持ちの方は持参し、競技役員受け付けまで提出してください。
集合時間 主任会議 打ち合せ 競技開始 競技終了	8時15分（両日とも）大会関係者室にて全体朝礼を行います。 行いません。 全体朝礼後から各係・役職別に打ち合わせ等を行います。 9時00分（両日とも） （土） 17時39分 （日） 17時44分 （予定） 全競技終了後、チャレンジレース・片付けがあります。お願い致します。 終礼後、交通費の支給をし、領収書を記入する際、印鑑が必要です。 <u>必ず、印鑑を持参してください。※シャチハタ不可です。ご注意ください。</u> ※競技終了→会場撤収→スタンド清掃→終礼→交通費精算の順番になります。
服 装	①競技役員指定のユニフォームをお持ちの方は、指定のユニフォームでお願いします。 ②競技役員指定のユニフォームをお持ちでない方は次の服装でお願い致します。 ・白の無地のポロシャツ(背中にクラブ名を書いていない物) ・紺色のスラックス等（ジャージ等） ・白色の室内用運動靴 （注意）短パン、サンダル等のご遠慮ください。

問い合わせ ご不明な点、お問い合わせは下記まで連絡してください。

(公財) 東京都水泳協会 ジュニア委員会 委員長 小野潤一 電話080-3598-4046

実行委員は職員通用入口前に6:55(両日とも)に集合です。

※ポロシャツは(土)赤色・(日)黒色を着用してください。

南部・市外部合同記録会 協力競技役員一覧

クラブ名	役員氏名	係
市外部ブロック		
昭島台SS	美座 孝明	PC
アザノ東京	矢島 鉄平	PC
秋川文化SS	平川 善夫	PC
全東京大学	お知らせください	PC
早稲田DC	浅田 慶子	PC
JSS八王子	石田 啓悟	会計
多摩SC	足立 卓真	会場
麻サス西国分寺	吉村 剛	会場
ドーム東村山	免除	
セトシ福生	上沼 尚	機械
ロンド東村山	納見 正人	機械
セトシ清瀬	中村 一輝(土) 今里 昂哉(日)	計時
MYS国立	菅原 千聖	計時
坊取三鷹	免除	
A&A西東京	阿久原一輝	計時
コナミ武蔵野	岡田 隼斗	計時
McS国分寺	西村 香帆子	計時
セトシ八王子	免除	
坊取八王子	免除	
坊取町田	柏木 虹歩	計時
SCハチオウジ	高橋紀美子	計時
協栄MD町田	奥秋 柚華(土) 室賀 偉(日)	計時
ミーズクラブ	加藤 貴文	計時
後楽園調布	博田 智	計時
東久留米SC	貫井 敦(土) 阿部 信行(日)	計時
坊取小金井	黄田 成章	計時
成武会	免除	
葛水会	免除	
VALUE SS	富田 基道	出発
トマノ昭和の森	中川 幸信	出発
トマノ東伏見	飯田 俊貴	招集
アクラブ調布	野澤 賢司	招集
アクラブ三鷹	和田 啓祐	招集
アクラブ堀之内	川原 溪青	招集
ユース町田	深澤 啓介	招集
BLAST WAVE	免除	
SATム	渡邊 貴弘	招集
コナミ一橋	猪俣 雅之	場内
セトシ西東京	花田 雪乃	場内
セトシ成瀬	西内 遼祐	場内
セトシ府中	栗原 直樹	場内

クラブ名	役員氏名	係
市外部ブロック		
金田SC	小林 正明(土) 八塚 洋子(日)	招集 速報
ロンド上北台	天野 静楓	チャ
S.I.T	岩堀 夏季(土) 岩堀 瑞生(日)	チャ
兎泳会	免除	
国士館カワイイ	横谷 直人	チャ
コナミ立川	小林 淳嗣	通告
FIRST	神田 光一	副審
アクラブ稲城	坂田 力丸	副審
藤村SS	水野 雅博	役員
南部ブロック		
太陽教育SC	柳 もえ	PC
アクラブ世田谷	鯨井 真	PC
Aim Top	藤森 理穂	PC
セトシ目黒	土岐 健一	PC
YCUST	免除	
Next One	斉藤 順一	出発
三宿SSF	檜垣 浩行	副審
ミミSC品川	高橋 淳也	副審
アザノ品川	安田 清治	副審
都・駒場	板橋 恭介	会場
日出	松村 俊明	会場
立正大付属中	免除	
麻サス経堂	石川 裕貴	会場
MTR	杉浦 海斗	会場
タイ	免除	
DIVA SC	免除	
コナミ蒲田	免除	
アザノ	野原 菜摘	速報
九段中等	免除	
立正大付属高	谷島 雄人	計時
九段中等	山口 尚己	計時
ピース	免除	
日体大荏原	高橋 勇気	招集
Style1	渡辺 優斗	招集
東急たまがわ	小泉 貴弘	招集
セトシ成城	免除	
新代田SS	近藤 貴之	招集
SAT雪ヶ谷	松澤 涼太	招集
大森双葉SC	熊谷 学	招集
新宿	塚本 穂高	場内
文教大付属	下平 翔	場内
東京DC駒沢	高橋かれん	場内
セトシ大森	野口 航太	場内
セ・自由が丘	免除	

クラブ名	役員氏名	係
東部ブロック		
金町SC	堀松 大	PC
JSS立石	藤田 祐介	PC
セトシ南千住	西山美由紀	PC
トビレック	佐藤 裕	機械
コナミ西葛西	小野 潤一	審長
MYS花畑	吉田 泰久	チャ
SWIFT	奥田 梨乃	チャ
江戸川SS	手原 総枝	役員
麻サス曳舟	酒井 遼	会場
麻サス亀戸	安田 優輝	会場
麻サス両国	岩本 貴広	会場
AST	久保 優佳	計時
セトシカサ	免除	
ノムラS葛飾	免除	
タカガハ綾瀬	滝沢 夏菜	計時
坊取葛飾	岩澤 由秋	計時
ROX Jr	丸山 祐佳	計時
ISF	免除	
東京DC	宇野 貴裕	招集
DOSS豊洲	羽田 哲也	招集
マリノ西新井	遠藤 良馬	招集
コナミ船堀	成田 彩乃	招集
かしまAZ	木原 栄美	招集
BIG竹の塚	免除	
マリノ舎人	福田 真大	場内
コナミ西新井	佐藤 敏也	折返
西部ブロック		
セトシ保谷	松井 大智	会場
TIジャパン	中村 大輔	招集
トマノ上石神井	細井 竜輝	場内
成増ロンド	櫛田 愛実	場内
TAC	羽生 慎吾	チャ
南光SS	五十嵐文典	副審
トマノ富士見台	志茂 一成	副審
北部ブロック		
セトシ上池袋	山崎 美里	PC
三菱養和SS	益子 美樹	速報
ドーム巣鴨	田中 七重	会場
セ・ときわ台	井上 亮	会場
東京ドーム	梶沼 照史	会場
学習院	森本 貴志	場内
麻サス早稲田	佐藤 梨瑛	場内
アザノ高島平	鈴木 里奈	速報
ドーム文京	田中 健三	場内

免除 と記載してあるチームは、土日の役員を免除としますが、前日準備(5/26 18:30~)に必ず参加してください。

☆ 集合 両日も 8:00 @大会関係者室 8:15の全体朝礼の前に受付をすませておいてください。

☆ 筆記用具は各自で準備してください。

☆ 下記の係は、大会関係者室にて受付後、指定の場所に集合してください。(朝礼への出席は不要)

- ・ PC係 7:45 @コンピューター室
- ・ 会場係・場内係 7:45 @プログラム販売所
- ・ チャレンジ係 8:00 @第5会議室

☆ 尚、上記係の方、主任以外の計時係の方へは、プログラムの配布はありません。

☆ 交通費精算用の印鑑(シャチハタ不可)を忘れずにお持ちください。

☆ 係は当日の出席状況のみで変更になる場合があります。あらかじめご承知おきください。

サブプールレイアウト図

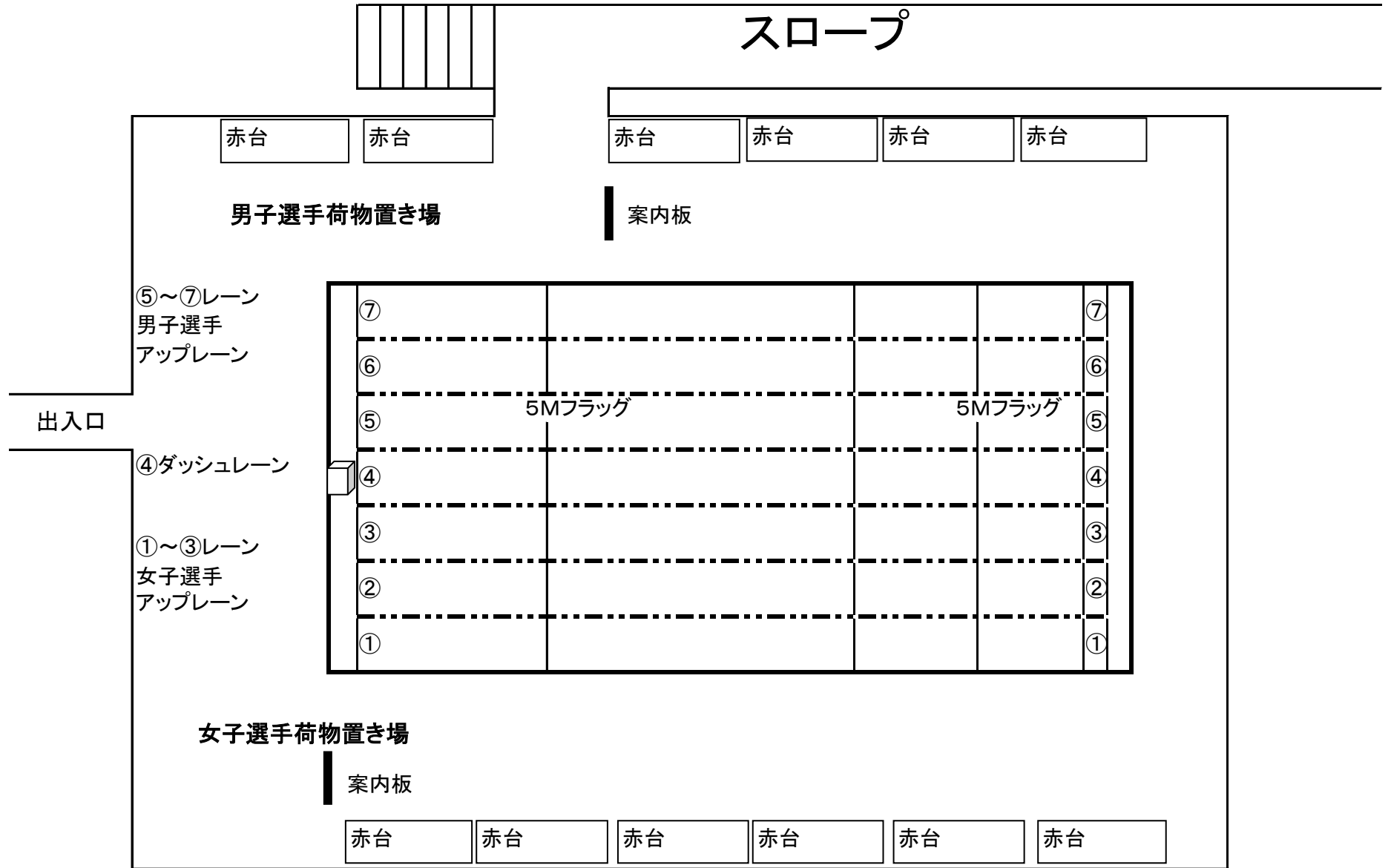

 スタート台 (4レーン)

2F

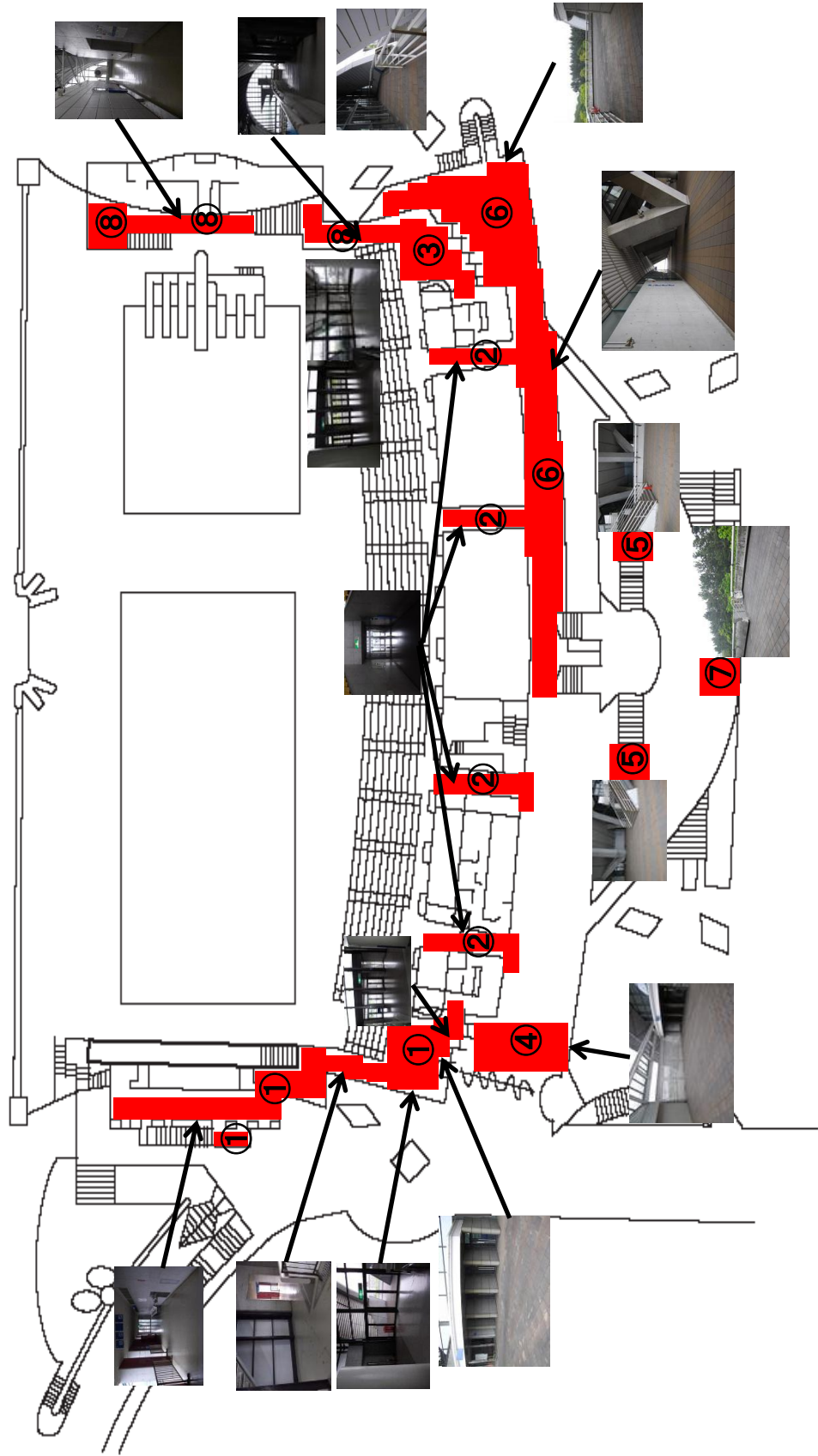

- ① ラウンジ～第1ゲート周辺
- ④ 白ゲート周辺
- ⑦ ベデストリアンデッキ南側階段付近

- ② 第2ゲート～第5ゲート
- ⑤ 3Fへつながる階段付近
- ⑧ ダイビング裏通路

- ③ 第6ゲート周辺
- ⑥ 3F階段下付近～第6ゲート奥

1F

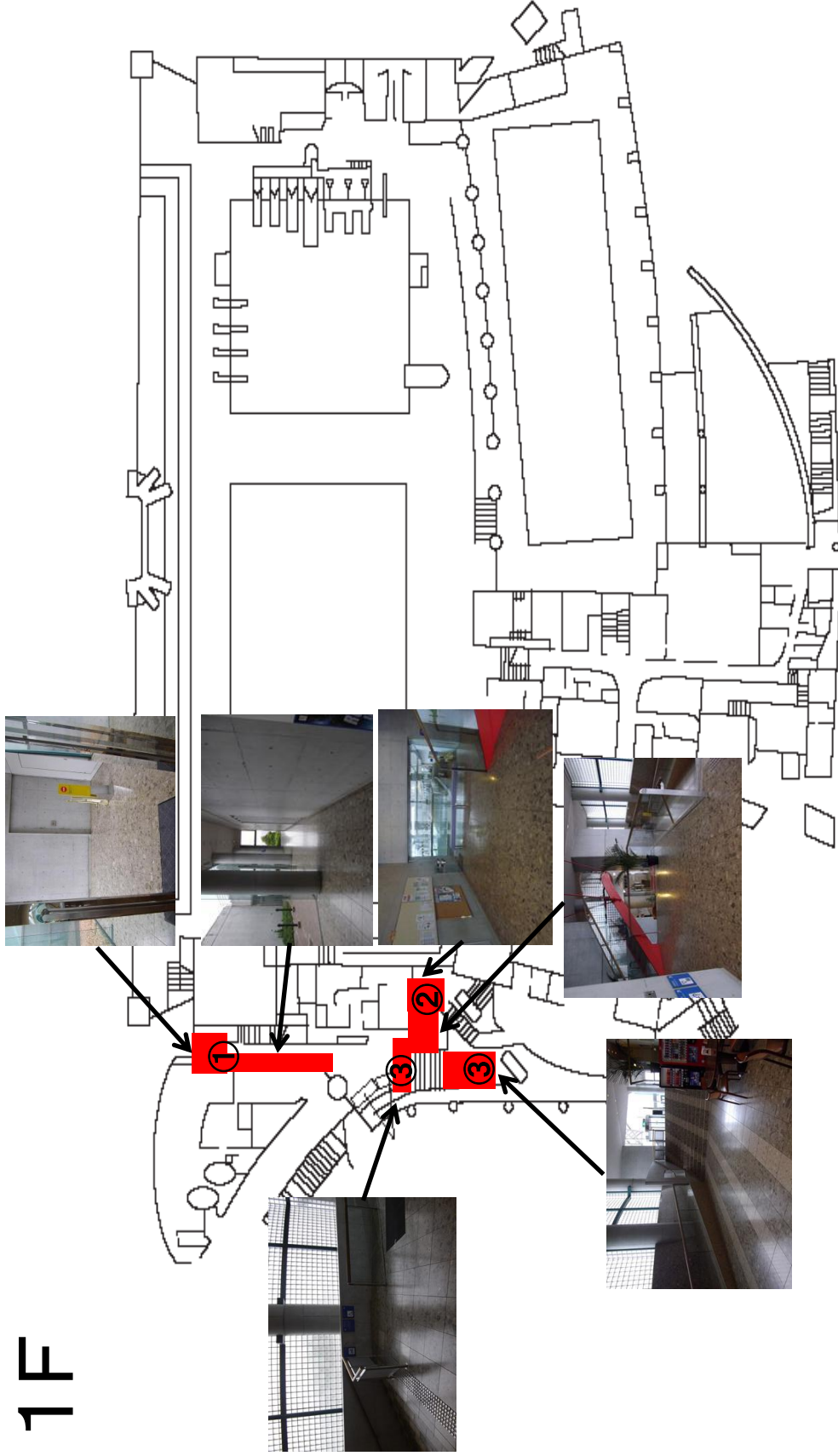

- ①レストラン前と出入口につながる通路
- ②見学窓周辺のスペース
- ③B1に降りる階段付近

B1

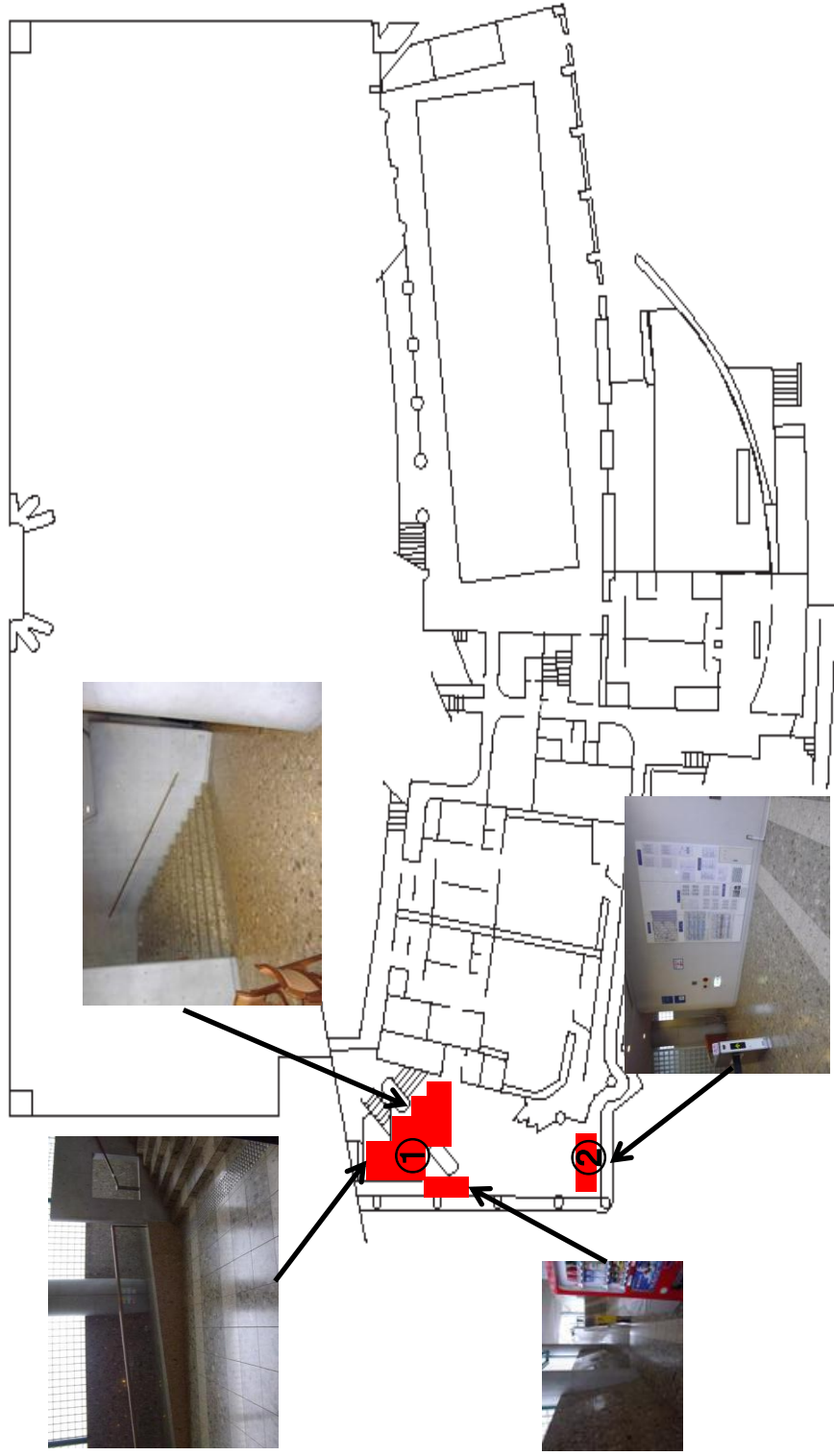

- ①階段下エリア・スロープ付近
- ②B1エントランス南側壁付近

南部・市外部ブロック合同記録会 参加上の注意

- 観覧席は、譲り合ってご使用ください。保護者観覧席の準備はございません。
- 座席が確保できないときは、所属クラブの関係者に、直接お問い合わせください。係員では対応いたしかねます。
- スタンドの最前列は安全上の理由により使用禁止(人が座ることは不可・荷物を置くことは可)です。
- 盗難のおそれがあります。貴重品の管理には、くれぐれもご注意ください。
- 会場内でのすべての動画・写真撮影は全て許可制とし、許可なく撮影した場合は、メモリー・機材本体等を没収させていただくことがあります。撮影を許可する対象は【出場クラブ引率者】【出場選手】【出場選手の保護者】です。
状況により、身分証明書の提示を求める場合がありますので、ご承知おきください。
- 撮影する方は、事前に必要事項を記入した申請書(参加団体の承認印が必要です)に手数料 100 円を添え、プログラム販売所に提出し、撮影許可証を発行してもらってください。撮影許可証はホルダー(当日、100 円で販売)に入れ、首から提げてください。
- **大会当日、競技結果の販売は行いません。**
- 忘れ物・落とし物は、期間中、プログラム販売所にて保管しております。持ち主が不明なものは、競技会終了後、全て廃棄します。(持ち物には必ず、名前・個人名よりも所属チーム名を記載してください)
問い合わせは、所属クラブの担当者をお願いします。辰巳水泳場へのお問い合わせはご遠慮ください。
- 路上駐車は絶対におやめください。
- ゴミは各自でお持ち帰りください。会場周辺にあるゴミ箱・クズカゴへの投棄は絶対におやめください。
- 審判長の笛が鳴りましたら、スタートの合図までお静かに願います。フラッシュ撮影もご遠慮ください。
- 競技会中は警備員が場内巡回しています。不審者を見かけた場合は、警備員・競技役員までお知らせください。
- 会場内の器物の破損や、落書きなどを発見した場合、実費を請求するだけでなく、チーム全体を出場停止処分とすることがあります。
- ウッドデッキを選手控え場所として開放します。譲り合ってご使用ください。トレーニングルームは利用不可です。
- 場所取り用のシート・毛布は1日目の競技終了後、撤去してください。競技終了後、プログラム販売所裏に置いておくことは可能です。(PM5:00 以降)
- 招集は、招集所にて競技開始20分前から行います。遅れた場合は、棄権とみなします。競技進行には十分注意してください。
- **今競技会は男子=A面、女子=B面で行います。詳しくは別紙、レイアウト図をご確認ください。**
- 招集所・更衣室内への携帯電話・iPadの持ち込み・使用はご遠慮下さい。
- プールサイドのサンダル着用を許可します。但し、更衣室は素足で通行してください。
- 低学年選手のウォーミングアップには引率コーチが必ず付添ってください。
- メインプールウォーミングアップについて以下を参照してください。
B面メイン・アップ両日とも 7:20~8:30 周回レーンのみ
A面メイン・アップ両日とも 7:20~8:40 公式スタート練習専用
- スタート練習をする選手は順序よく並び、横入りしてはいけません。
- レーンロープにつかまったり、ぶら下がったりしてはいけません。
- メインプールの水深は2.0mです。11才以下の選手は、スタート練習を除き、サブプールを利用してください。
- サブプールは、男女別にレーンが分かれています。女子は、窓側3レーンを、男子は、スロープ側3レーンを利用してください。荷物置場も窓側の赤台が『女子用』、スロープ側の赤台が『男子用』です。尚、両外側のレーンを利用する際、横から入ることを禁止します。また、4レーンは7:20~8:30まで低学年専用の周回レーンとし、その後は、男女共用のスタートダッシュ専用レーンとします。
- リレーオーダー提出切時刻は、1日目フリーリレー・2日目メドレーリレー両日とも15:00までに**第5会議室**に提出してください。切時刻に未提出の場合は【棄権】となります。
- 棄権する際は、所定の棄権票に必要事項を記入の上、競技開始時刻までに個人種目は**コンピュータ室**へ提出してください。リレー種目は必要事項を記入したオーダー用紙の中央部に大きく「キケン」と記入の上、**第5会議室**にオーダー切時刻までに提出してください。
- チャレンジレースへの出場資格は、全国大会参加標準記録より50mにつき**+0.70**秒とします。各競技終了後20分以内に、所定の用紙に必要事項を記入の上、申込金(個人種目800円、リレー種目1600円)を添えて、**第5会議室**にてお申込みください。
- 競技終了後は、スタンド席を簡易清掃の上、速やかに退館いただきますよう、お願いします。

チーム一覧

No.	チーム名	ヨミガナ	加盟	学校	クラス	種目	距離	性別	エントリータイム	OPEN 参加 POINT
1	九段中等高	クダノコウ	東 京	高校	全年齡	リレー	400m	男子	3:37.00	
2	九段中等高	クダノコウ	東 京	高校	全年齡	メドレーリレー	400m	男子	3:58.00	
3	都・駒場A	トコマバ A	東 京	高校	全年齡	リレー	400m	男子	3:50.00	
4	都・駒場B	トコマバ B	東 京	高校	全年齡	リレー	400m	男子	4:00.00	
5	都・駒場A	トコマバ A	東 京	高校	全年齡	メドレーリレー	400m	男子	4:00.00	
6	都・駒場B	トコマバ B	東 京	高校	全年齡	メドレーリレー	400m	男子	4:10.00	
7	都・駒場A	トコマバ A	東 京	高校	全年齡	リレー	400m	女子	4:00.00	
8	都・駒場B	トコマバ B	東 京	高校	全年齡	リレー	400m	女子	4:05.00	
9	都・駒場A	トコマバ A	東 京	高校	全年齡	メドレーリレー	400m	女子	4:20.00	
10	都・駒場B	トコマバ B	東 京	高校	全年齡	メドレーリレー	400m	女子	4:27.00	
11	新宿A	シンジュク	東 京	高校	全年齡	リレー	400m	男子	3:45.00	
12	新宿B	シンジュク	東 京	高校	全年齡	リレー	400m	男子	4:00.00	
13	新宿A	シンジュク	東 京	高校	全年齡	メドレーリレー	400m	男子	4:04.00	
14	新宿B	シンジュク	東 京	高校	全年齡	メドレーリレー	400m	男子	4:15.00	
15	新宿A	シンジュク	東 京	高校	全年齡	リレー	400m	女子	4:15.00	
16	新宿B	シンジュク	東 京	高校	全年齡	リレー	400m	女子	4:24.00	
17	新宿A	シンジュク	東 京	高校	全年齡	メドレーリレー	200m	女子	2:07.00	
18	新宿B	シンジュク	東 京	高校	全年齡	メドレーリレー	200m	女子	2:15.00	
19	学習院A	ガクシュウイン	東 京	高校	全年齡	リレー	400m	男子	3:44.00	
20	学習院B	ガクシュウイン	東 京	高校	全年齡	リレー	400m	男子	3:54.00	
21	学習院C	ガクシュウイン	東 京	高校	全年齡	リレー	400m	男子	3:50.00	
22	学習院A	ガクシュウイン	東 京	高校	全年齡	メドレーリレー	400m	男子	4:08.00	
23	学習院B	ガクシュウイン	東 京	高校	全年齡	メドレーリレー	400m	男子	4:16.00	
24	学習院C	ガクシュウイン	東 京	高校	全年齡	メドレーリレー	400m	男子	4:16.00	
25	立正大付属高	リッショウダイ	東 京	高校	全年齡	リレー	400m	男子	3:45.00	
26	立正大付属高	リッショウダイ	東 京	高校	全年齡	メドレーリレー	400m	男子	4:05.00	
27	立正大付属高	リッショウダイ	東 京	高校	全年齡	リレー	400m	女子	4:25.00	
28	立正大付属高	リッショウダイ	東 京	高校	全年齡	メドレーリレー	400m	女子	4:45.00	
29	日体大荏原	ニッタイエハラ	東 京	高校	全年齡	リレー	400m	男子	3:30.00	
30	日体大荏原	ニッタイエハラ	東 京	高校	全年齡	メドレーリレー	400m	男子	3:48.00	
31	日体大荏原	ニッタイエハラ	東 京	高校	全年齡	リレー	400m	女子	4:10.00	
32	日体大荏原	ニッタイエハラ	東 京	高校	全年齡	メドレーリレー	400m	女子	4:35.00	
33	日出	ヒノテ	東 京	高校	全年齡	リレー	400m	男子	3:34.00	
34	日出	ヒノテ	東 京	高校	全年齡	メドレーリレー	400m	男子	4:02.00	
35	立正大付属中	リッショウダイ	東 京	中学	全年齡	リレー	400m	男子	4:09.00	
36	立正大付属中	リッショウダイ	東 京	中学	全年齡	メドレーリレー	400m	男子	4:38.00	
37	九段中等中	クダノチュウ	東 京	中学	全年齡	リレー	400m	男子	4:05.00	
38	九段中等中	クダノチュウ	東 京	中学	全年齡	リレー	400m	女子	4:25.00	
39	ロンド上北台	ロントカミキ	東 京		全年齡	リレー	400m	男子	3:57.00	
40	江戸川SS	エトガワSS	東 京		全年齡	リレー	200m	男子	1:55.00	
41	江戸川SS	エトガワSS	東 京		全年齡	リレー	400m	男子	3:52.00	
42	江戸川SS	エトガワSS	東 京		全年齡	メドレーリレー	200m	男子	2:09.00	
43	江戸川SS	エトガワSS	東 京		全年齡	メドレーリレー	400m	女子	4:29.00	
44	トマン東伏見	トマンヒガシ	東 京		全年齡	メドレーリレー	200m	男子	2:20.00	
45	トマン東伏見	トマンヒガシ	東 京		全年齡	メドレーリレー	200m	女子	2:10.00	
46	金田SC	カナタSC	東 京		全年齡	リレー	400m	男子	3:48.00	
47	金田SC	カナタSC	東 京		全年齡	メドレーリレー	400m	男子	3:49.00	
48	金田SC	カナタSC	東 京		全年齡	リレー	400m	女子	3:55.00	
49	金田SC	カナタSC	東 京		全年齡	メドレーリレー	400m	女子	4:22.00	
50	アクラブ調布	AQLUB CH	東 京		全年齡	リレー	200m	男子	1:56.00	

チーム一覧

No.	チーム名	ヨミガナ	加盟	学校	クラス	種目	距離	性別	エントリータイム	OPEN 参加 POINT
51	クラブ調布	AQLUB CH	東 京		全年齢	メドレーリレー	200m	男子	2:12.00	
52	クラブ調布	AQLUB CH	東 京		全年齢	メドレーリレー	200m	男子	2:30.06	
53	クラブ調布	AQLUB CH	東 京		全年齢	リレー	200m	女子	2:12.53	
54	クラブ調布	AQLUB CH	東 京		全年齢	メドレーリレー	200m	女子	2:30.14	
55	クラブ調布	AQLUB CH	東 京		全年齢	メドレーリレー	400m	女子	4:22.00	
56	クラブ調布	AQLUB CH	東 京		全年齢	リレー	200m	男子	2:15.64	
57	クラブ調布	AQLUB CH	東 京		全年齢	リレー	400m	女子	4:10.00	
58	金町SC	かみまちSC	東 京		全年齢	メドレーリレー	200m	男子	2:21.00	
59	金町SC	かみまちSC	東 京		全年齢	メドレーリレー	200m	男子	2:05.00	
60	金町SC	かみまちSC	東 京		全年齢	メドレーリレー	400m	男子	3:45.00	
61	金町SC	かみまちSC	東 京		全年齢	メドレーリレー	200m	女子	2:05.00	
62	金町SC	かみまちSC	東 京		全年齢	メドレーリレー	400m	女子	4:14.00	
63	金町SC	かみまちSC	東 京		全年齢	メドレーリレー	400m	女子	4:26.00	
64	セントラル清瀬	セントラルキョセ	東 京		全年齢	メドレーリレー	200m	女子	2:25.00	
65	ルネサンス早稲田	ルネサンス	東 京		全年齢	リレー	200m	女子	2:02.00	
66	太陽教育SC	TKSC	東 京		全年齢	リレー	200m	男子	1:53.37	
67	太陽教育SC	TKSC	東 京		全年齢	リレー	200m	男子	2:08.00	
68	太陽教育SC	TKSC	東 京		全年齢	メドレーリレー	200m	男子	2:07.28	
69	太陽教育SC	TKSC	東 京		全年齢	メドレーリレー	200m	男子	2:25.00	
70	TAC	TAC	東 京		全年齢	リレー	200m	男子	2:20.00	
71	TAC	TAC	東 京		全年齢	メドレーリレー	200m	男子	2:32.00	
72	トピレック	トピレック	東 京		全年齢	リレー	200m	女子	2:10.00	
73	トピレック	トピレック	東 京		全年齢	メドレーリレー	200m	女子	2:30.00	
74	東京DC A	トウキョウDC	東 京		全年齢	リレー	200m	男子	2:04.02	
75	東京DC B	トウキョウDC	東 京		全年齢	リレー	200m	男子	2:13.30	
76	東京DC A	トウキョウDC	東 京		全年齢	メドレーリレー	200m	男子	2:16.24	
77	東京DC B	トウキョウDC	東 京		全年齢	メドレーリレー	200m	男子	2:23.89	
78	東京DC	トウキョウDC	東 京		全年齢	メドレーリレー	400m	男子	4:24.00	
79	東京DC A	トウキョウDC	東 京		全年齢	リレー	200m	女子	2:01.83	
80	東京DC B	トウキョウDC	東 京		全年齢	リレー	200m	女子	2:21.37	
81	東京DC A	トウキョウDC	東 京		全年齢	メドレーリレー	200m	女子	2:12.64	
82	東京DC B	トウキョウDC	東 京		全年齢	メドレーリレー	200m	女子	2:32.06	
83	東京DC	トウキョウDC	東 京		全年齢	メドレーリレー	400m	女子	4:35.00	
84	セントラル上池袋	セ・ガミイ	東 京		全年齢	リレー	200m	女子	2:00.00	
85	セントラル上池袋	セ・ガミイ	東 京		全年齢	メドレーリレー	400m	女子	4:40.50	
86	クラブ稲城	AQLUB IG	東 京		全年齢	リレー	200m	男子	2:09.00	
87	クラブ稲城	AQLUB IG	東 京		全年齢	メドレーリレー	200m	男子	2:20.00	
88	クラブ稲城	AQLUB IG	東 京		全年齢	リレー	200m	女子	2:10.00	
89	クラブ稲城	AQLUB IG	東 京		全年齢	メドレーリレー	200m	女子	2:25.00	
90	セントラルサイ	セ・カサイ	東 京		全年齢	リレー	200m	女子	2:26.75	
91	藤村SS	フジムラSS	東 京		全年齢	リレー	200m	男子	1:56.00	
92	藤村SS	フジムラSS	東 京		全年齢	リレー	200m	男子	2:16.00	
93	藤村SS	フジムラSS	東 京		全年齢	リレー	400m	男子	3:40.00	
94	藤村SS	フジムラSS	東 京		全年齢	メドレーリレー	200m	男子	2:06.00	
95	藤村SS	フジムラSS	東 京		全年齢	メドレーリレー	200m	男子	2:29.00	
96	藤村SS	フジムラSS	東 京		全年齢	メドレーリレー	400m	男子	3:53.00	
97	藤村SS	フジムラSS	東 京		全年齢	リレー	200m	女子	1:54.00	
98	藤村SS	フジムラSS	東 京		全年齢	リレー	200m	女子	2:05.00	
99	藤村SS	フジムラSS	東 京		全年齢	リレー	400m	女子	3:52.00	
100	藤村SS	フジムラSS	東 京		全年齢	リレー	400m	女子	4:10.00	

チーム一覧

No.	チーム名	ヨミガナ	加盟	学校	クラス	種目	距離	性別	エントリータイム	OPEN 参加 POINT
101	藤村SS	フジムラSS	東	京	全年齢	メドレーリレー	200m	女子	2:19.00	
102	藤村SS	フジムラSS	東	京	全年齢	メドレーリレー	400m	女子	4:40.00	
103	藤村SS	フジムラSS	東	京	全年齢	メドレーリレー	400m	女子	4:16.00	
104	藤村SS	フジムラSS	東	京	全年齢	メドレーリレー	200m	女子	2:04.00	
105	Style1A	Style1	東	京	全年齢	メドレーリレー	400m	男子	3:50.00	
106	Style1B	Style1	東	京	全年齢	メドレーリレー	400m	男子	4:18.00	
107	ルネサンス曳舟	ルネキフネ	東	京	全年齢	リレー	200m	男子	2:00.00	
108	ルネサンス曳舟	ルネキフネ	東	京	全年齢	メドレーリレー	200m	男子	2:15.00	
109	ルネサンス曳舟	ルネキフネ	東	京	全年齢	メドレーリレー	200m	女子	2:22.00	
110	ルネサンス曳舟	ルネキフネ	東	京	全年齢	メドレーリレー	400m	女子	4:20.00	
111	ルネサンス経堂	ルネキョウドウ	東	京	全年齢	リレー	400m	男子	3:36.00	
112	ルネサンス経堂	ルネキョウドウ	東	京	全年齢	メドレーリレー	400m	男子	3:55.00	
113	コナミ西葛西B	コナミニカサイ	東	京	全年齢	リレー	400m	男子	3:45.00	
114	コナミ西葛西A	コナミニカサイ	東	京	全年齢	リレー	400m	男子	3:50.00	
115	コナミ西葛西	コナミニカサイ	東	京	全年齢	メドレーリレー	200m	男子	2:18.00	
116	コナミ西葛西B	コナミニカサイ	東	京	全年齢	メドレーリレー	400m	男子	4:00.00	
117	コナミ西葛西A	コナミニカサイ	東	京	全年齢	メドレーリレー	400m	男子	4:09.00	
118	コナミ西葛西B	コナミニカサイ	東	京	全年齢	メドレーリレー	200m	女子	2:07.90	
119	コナミ西葛西A	コナミニカサイ	東	京	全年齢	メドレーリレー	200m	女子	2:22.00	
120	三菱養和SS	ミツビシヨウワ	東	京	全年齢	リレー	200m	男子	1:56.00	
121	三菱養和SS	ミツビシヨウワ	東	京	全年齢	リレー	200m	男子	2:09.50	
122	三菱養和SS	ミツビシヨウワ	東	京	全年齢	メドレーリレー	200m	男子	2:15.00	
123	三菱養和SS	ミツビシヨウワ	東	京	全年齢	メドレーリレー	400m	男子	3:47.00	
124	三菱養和SS	ミツビシヨウワ	東	京	全年齢	リレー	400m	女子	3:55.00	
125	三菱養和SS	ミツビシヨウワ	東	京	全年齢	メドレーリレー	200m	女子	2:15.00	
126	三菱養和SS	ミツビシヨウワ	東	京	全年齢	メドレーリレー	400m	女子	4:14.00	
127	ロンド東村山	ロントHGM	東	京	全年齢	メドレーリレー	400m	男子	4:14.00	
128	ロンド東村山	ロントHGM	東	京	全年齢	メドレーリレー	400m	女子	4:36.00	
129	ロンド東村山	ロントHGM	東	京	全年齢	リレー	200m	男子	1:56.00	
130	ロンド東村山	ロントHGM	東	京	全年齢	リレー	200m	男子	2:06.00	
131	ロンド東村山	ロントHGM	東	京	全年齢	リレー	400m	男子	3:55.00	
132	ロンド東村山	ロントHGM	東	京	全年齢	メドレーリレー	200m	男子	2:12.00	
133	ロンド東村山	ロントHGM	東	京	全年齢	メドレーリレー	200m	男子	2:22.00	
134	ロンド東村山	ロントHGM	東	京	全年齢	リレー	200m	女子	2:04.00	
135	ロンド東村山	ロントHGM	東	京	全年齢	リレー	200m	女子	2:20.00	
136	ロンド東村山	ロントHGM	東	京	全年齢	リレー	400m	女子	4:04.00	
137	ロンド東村山	ロントHGM	東	京	全年齢	メドレーリレー	200m	女子	2:12.00	
138	アクラブ堀之内	AQLUB HO	東	京	全年齢	リレー	400m	男子	3:50.00	
139	アクラブ堀之内	AQLUB HO	東	京	全年齢	メドレーリレー	200m	男子	2:07.00	
140	アクラブ堀之内	AQLUB HO	東	京	全年齢	メドレーリレー	400m	男子	4:08.00	
141	アクラブ堀之内	AQLUB HO	東	京	全年齢	リレー	200m	女子	1:58.00	
142	アクラブ堀之内	AQLUB HO	東	京	全年齢	メドレーリレー	200m	女子	2:10.00	
143	YCUST	YCUST	東	京	全年齢	リレー	200m	男子	1:45.00	
144	YCUST	YCUST	東	京	全年齢	メドレーリレー	400m	男子	4:15.00	
145	YCUST	YCUST	東	京	全年齢	リレー	200m	女子	2:15.00	
146	YCUST	YCUST	東	京	全年齢	メドレーリレー	200m	女子	2:20.00	
147	ルネサンス亀戸	ルネカメイド	東	京	全年齢	リレー	200m	男子	2:12.00	
148	ルネサンス亀戸	ルネカメイド	東	京	全年齢	リレー	200m	男子	1:50.00	
149	ルネサンス亀戸	ルネカメイド	東	京	全年齢	リレー	400m	男子	4:04.00	
150	ルネサンス亀戸	ルネカメイド	東	京	全年齢	リレー	400m	男子	3:30.00	

チーム一覧

No.	チーム名	ヨミガナ	加盟	学校	クラス	種目	距離	性別	エントリータイム	OPEN 参加 POINT
151	ルネサンス亀戸	ル・カメイド	東	京	全年齢	メドレーリレー	200m	男子	2:25.00	
152	ルネサンス亀戸	ル・カメイド	東	京	全年齢	メドレーリレー	200m	男子	2:03.00	
153	ルネサンス亀戸	ル・カメイド	東	京	全年齢	メドレーリレー	400m	男子	4:20.00	
154	ルネサンス亀戸	ル・カメイド	東	京	全年齢	メドレーリレー	400m	男子	3:45.00	
155	ルネサンス亀戸	ル・カメイド	東	京	全年齢	リレー	200m	女子	2:18.00	
156	ルネサンス亀戸	ル・カメイド	東	京	全年齢	リレー	200m	女子	1:53.00	
157	ルネサンス亀戸	ル・カメイド	東	京	全年齢	リレー	400m	女子	4:00.00	
158	ルネサンス亀戸	ル・カメイド	東	京	全年齢	リレー	400m	女子	3:55.00	
159	ルネサンス亀戸	ル・カメイド	東	京	全年齢	メドレーリレー	200m	女子	2:30.00	
160	ルネサンス亀戸	ル・カメイド	東	京	全年齢	メドレーリレー	200m	女子	2:05.00	
161	ルネサンス亀戸	ル・カメイド	東	京	全年齢	メドレーリレー	400m	女子	4:21.99	
162	ルネサンス亀戸	ル・カメイド	東	京	全年齢	メドレーリレー	400m	女子	4:15.00	
163	ﾀﾞﾝﾛｯﾌﾟS綾瀬	ﾀﾞﾝﾛｯﾌﾟｱ	東	京	全年齢	リレー	200m	女子	2:02.00	
164	ﾀﾞﾝﾛｯﾌﾟS綾瀬	ﾀﾞﾝﾛｯﾌﾟｱ	東	京	全年齢	メドレーリレー	200m	女子	2:11.00	
165	マリン西新井	マリニシアライ	東	京	全年齢	リレー	200m	女子	1:55.00	
166	ｽｲﾝ高島平	ﾀｶｼﾏﾀﾞｲ	東	京	全年齢	リレー	200m	女子	2:13.00	
167	ｽｲﾝ高島平	ﾀｶｼﾏﾀﾞｲ	東	京	全年齢	メドレーリレー	200m	女子	2:25.00	
168	東急たまがわ	Tﾀﾏｶﾞワ	東	京	全年齢	リレー	200m	男子	2:08.69	
169	東急たまがわ	Tﾀﾏｶﾞワ	東	京	全年齢	メドレーリレー	200m	男子	2:28.36	
170	東急たまがわ	Tﾀﾏｶﾞワ	東	京	全年齢	リレー	200m	女子	2:23.60	
171	東急たまがわ	Tﾀﾏｶﾞワ	東	京	全年齢	メドレーリレー	200m	女子	2:40.00	
172	T I ジャパン	T I ﾞﾞ ﾞﾞ ﾞﾞ ﾞﾞ ﾞﾞ	東	京	全年齢	メドレーリレー	400m	男子	4:11.57	
173	T I ジャパン	T I ﾞﾞ ﾞﾞ ﾞﾞ ﾞﾞ ﾞﾞ	東	京	全年齢	メドレーリレー	400m	女子	4:19.52	
174	ｶﾞ ﾛｽ八王子	ｶﾞ ﾛｽﾊﾁ	東	京	全年齢	リレー	200m	女子	1:58.21	
175	ｶﾞ ﾛｽ八王子	ｶﾞ ﾛｽﾊﾁ	東	京	全年齢	メドレーリレー	200m	女子	2:10.01	
176	ROX. Jr	ROX ﾞﾞ ﾞﾞ ﾞﾞ ﾞﾞ ﾞﾞ	東	京	全年齢	リレー	200m	女子	2:16.80	
177	ルネサンス両国	ル・リョウゴク	東	京	全年齢	リレー	200m	男子	1:55.00	
178	ルネサンス両国	ル・リョウゴク	東	京	全年齢	リレー	400m	男子	4:02.00	
179	ルネサンス両国	ル・リョウゴク	東	京	全年齢	メドレーリレー	200m	男子	2:03.00	
180	ルネサンス両国	ル・リョウゴク	東	京	全年齢	メドレーリレー	400m	男子	4:40.00	
181	ルネサンス両国	ル・リョウゴク	東	京	全年齢	リレー	200m	女子	1:18.00	
182	ルネサンス両国	ル・リョウゴク	東	京	全年齢	メドレーリレー	200m	女子	2:35.00	
183	コナミー橋	ｺﾅﾐﾋｯﾄﾊﾞ	東	京	全年齢	リレー	200m	女子	1:59.80	
184	コナミー橋	ｺﾅﾐﾋｯﾄﾊﾞ	東	京	全年齢	メドレーリレー	200m	女子	2:09.90	
185	SWIFT	SWIFT	東	京	全年齢	リレー	200m	男子	2:15.00	
186	SWIFT	SWIFT	東	京	全年齢	リレー	400m	男子	4:05.00	
187	SWIFT	SWIFT	東	京	全年齢	メドレーリレー	200m	男子	2:35.00	
188	SWIFT	SWIFT	東	京	全年齢	リレー	400m	女子	4:10.00	
189	SWIFT	SWIFT	東	京	全年齢	メドレーリレー	400m	女子	4:40.00	
190	SWIFT	SWIFT	東	京	全年齢	メドレーリレー	400m	男子	4:30.00	
191	SAT雪ヶ谷	SAT ﾞﾞ ﾞﾞ ﾞﾞ ﾞﾞ ﾞﾞ	東	京	全年齢	リレー	200m	男子	2:00.00	
192	SAT雪ヶ谷	SAT ﾞﾞ ﾞﾞ ﾞﾞ ﾞﾞ ﾞﾞ	東	京	全年齢	リレー	200m	男子	2:08.00	
193	SAT雪ヶ谷	SAT ﾞﾞ ﾞﾞ ﾞﾞ ﾞﾞ ﾞﾞ	東	京	全年齢	メドレーリレー	200m	男子	2:12.00	
194	SAT雪ヶ谷	SAT ﾞﾞ ﾞﾞ ﾞﾞ ﾞﾞ ﾞﾞ	東	京	全年齢	メドレーリレー	200m	男子	2:20.00	
195	SAT雪ヶ谷	SAT ﾞﾞ ﾞﾞ ﾞﾞ ﾞﾞ ﾞﾞ	東	京	全年齢	リレー	200m	女子	2:14.00	
196	SAT雪ヶ谷	SAT ﾞﾞ ﾞﾞ ﾞﾞ ﾞﾞ ﾞﾞ	東	京	全年齢	メドレーリレー	200m	女子	2:25.00	
197	東京DC駒沢	DCｺﾏｻﾞ	東	京	全年齢	メドレーリレー	200m	男子	2:25.59	
198	東京DC駒沢	DCｺﾏｻﾞ	東	京	全年齢	メドレーリレー	200m	女子	2:11.59	
199	ミーズクラブ	ﾐｰｽﾞｸﾗﾌﾞ	東	京	全年齢	メドレーリレー	200m	女子	2:13.00	
200	後樂園調布	ｺﾞｸﾞﾗﾝﾄﾞ ﾞﾞ ﾞﾞ ﾞﾞ ﾞﾞ ﾞﾞ	東	京	全年齢	リレー	200m	男子	2:04.00	

チーム一覧

No.	チーム名	ヨミガナ	加盟	学校	クラス	種目	距離	性別	エントリータイム	OPEN 参加 POINT
201	後楽園調布	コウラクエンSS	東	京	全年齢	メドレーリレー	200m	男子	2:26.00	
202	後楽園調布	コウラクエンSS	東	京	全年齢	メドレーリレー	200m	女子	2:30.00	
203	セントラル成瀬	セントラルナルセ	東	京	全年齢	リレー	200m	男子	1:54.00	
204	セントラル成瀬	セントラルナルセ	東	京	全年齢	リレー	200m	男子	2:16.90	
205	セントラル成瀬	セントラルナルセ	東	京	全年齢	メドレーリレー	200m	男子	2:04.90	
206	セントラル成瀬	セントラルナルセ	東	京	全年齢	メドレーリレー	200m	男子	2:31.20	
207	セントラル成瀬	セントラルナルセ	東	京	全年齢	リレー	200m	女子	1:56.70	
208	セントラル成瀬	セントラルナルセ	東	京	全年齢	リレー	200m	女子	2:14.00	
209	セントラル成瀬	セントラルナルセ	東	京	全年齢	メドレーリレー	200m	女子	2:11.00	
210	セントラル成瀬	セントラルナルセ	東	京	全年齢	メドレーリレー	200m	女子	2:29.20	
211	Next One	Next One	東	京	全年齢	メドレーリレー	200m	男子	2:18.25	
212	Next One	Next One	東	京	全年齢	リレー	200m	女子	2:11.38	
213	Next One	Next One	東	京	全年齢	メドレーリレー	200m	女子	2:26.00	
214	コナミ立川	コナミタチカワ	東	京	全年齢	リレー	400m	女子	3:58.00	
215	MTR	MTRST	東	京	全年齢	メドレーリレー	400m	男子		
216	ミミSC品川	ミミSC	東	京	全年齢	リレー	200m	男子	2:16.00	
217	ミミSC品川	ミミSC	東	京	全年齢	メドレーリレー	200m	男子	2:26.00	
218	ミミSC品川	ミミSC	東	京	全年齢	リレー	200m	女子	2:19.00	
219	ミミSC品川	ミミSC	東	京	全年齢	リレー	200m	女子	2:06.00	
220	ミミSC品川	ミミSC	東	京	全年齢	メドレーリレー	200m	女子	2:17.00	
221	ミミSC品川	ミミSC	東	京	全年齢	メドレーリレー	200m	女子	2:28.00	
222	I. S. F	I. S. F	東	京	全年齢	リレー	200m	男子	2:07.00	
223	I. S. F	I. S. F	東	京	全年齢	リレー	200m	男子	2:15.00	
224	成増 Rond	ナリマスロント	東	京	全年齢	メドレーリレー	400m	男子	4:07.00	
225	成増 Rond	ナリマスロント	東	京	全年齢	リレー	200m	女子	2:02.00	
226	成増 Rond	ナリマスロント	東	京	全年齢	リレー	200m	女子	2:10.00	
227	セントラル南千住	ミナミセンジュ	東	京	全年齢	リレー	200m	男子	2:08.88	
228	セントラル南千住	ミナミセンジュ	東	京	全年齢	メドレーリレー	200m	男子	2:22.22	
229	イトマン昭和の森	イトマンショウワ	東	京	全年齢	リレー	200m	男子	1:58.06	
230	イトマン昭和の森	イトマンショウワ	東	京	全年齢	リレー	400m	男子	3:51.68	
231	イトマン昭和の森	イトマンショウワ	東	京	全年齢	メドレーリレー	200m	男子	2:05.07	
232	イトマン昭和の森	イトマンショウワ	東	京	全年齢	メドレーリレー	400m	男子	4:06.10	
233	イトマン昭和の森	イトマンショウワ	東	京	全年齢	リレー	200m	女子	1:58.15	
234	イトマン昭和の森	イトマンショウワ	東	京	全年齢	リレー	400m	女子	4:08.08	
235	イトマン昭和の森	イトマンショウワ	東	京	全年齢	メドレーリレー	200m	女子	2:09.00	
236	イトマン昭和の森	イトマンショウワ	東	京	全年齢	メドレーリレー	400m	女子	4:25.00	
237	JSS八王子	JSSハチオウシ	東	京	全年齢	メドレーリレー	400m	男子	3:50.00	
238	JSS八王子	JSSハチオウシ	東	京	全年齢	メドレーリレー	400m	男子	4:15.00	
239	JSS八王子	JSSハチオウシ	東	京	全年齢	リレー	400m	女子	4:04.00	
240	JSS八王子	JSSハチオウシ	東	京	全年齢	メドレーリレー	400m	女子	4:25.00	
241	かしまAZ	カシマAZ	東	京	全年齢	メドレーリレー	200m	男子	2:10.00	
242	かしまAZ	カシマAZ	東	京	全年齢	メドレーリレー	200m	男子	2:29.00	
243	かしまAZ	カシマAZ	東	京	全年齢	リレー	200m	男子	1:55.00	
244	かしまAZ	カシマAZ	東	京	全年齢	メドレーリレー	200m	女子	2:15.00	
245	SAトム	SA トム sp	東	京	全年齢	リレー	400m	女子	4:00.05	
246	SAトム	SA トム sp	東	京	全年齢	メドレーリレー	400m	女子	4:20.05	
247	セントラル大森	セントラルオオモリ	東	京	全年齢	リレー	200m	女子	2:02.35	
248	セントラル大森	セントラルオオモリ	東	京	全年齢	メドレーリレー	200m	女子	2:15.02	
249	マリン舎人	マリノトナリ	東	京	全年齢	リレー	400m	男子	3:47.00	
250	マリン舎人	マリノトナリ	東	京	全年齢	メドレーリレー	400m	男子	4:00.00	

チーム一覧

No.	チーム名	ヨミガナ	加盟	学校	クラス	種目	距離	性別	エントリータイム	OPEN	参加	POINT
251	マリン舎人	マリネリ	東	京	全年齢	リレー	400m	女子	3:55.00			
252	マリン舎人	マリネリ	東	京	全年齢	メドレーリレー	400m	女子	4:20.00			
253	セントラル府中	セントラルフチュ	東	京	全年齢	リレー	400m	女子	4:02.00			
254	セントラル府中	セントラルフチュ	東	京	全年齢	メドレーリレー	400m	女子	4:33.00			
255	セントラル目黒	セ・メグロ	東	京	全年齢	リレー	200m	女子	1:56.50			
256	セントラル目黒	セ・メグロ	東	京	全年齢	メドレーリレー	200m	女子	2:07.30			
257	早稲田DC	ワセダDC	東	京	全年齢	メドレーリレー	400m	女子	4:50.00			
258	アガク	AOGAKU	東	京	全年齢	リレー	200m	男子	1:33.00			

1	水野 泰平	九段中等	66	金子 舞	新宿	131	洪谷 漁	日体大荏原
2	加藤 聖也	九段中等	67	松村 凜香	新宿	132	上原 卓巳	日体大荏原
3	長嶋 透夢	九段中等	68	米元 優佳	新宿	133	大村 脩太	日体大荏原
4	吉田 大海	九段中等	69	藤田 弥空	新宿	134	米本 大和	日体大荏原
5	久下 悠世	九段中等	70	丸山 未悠	新宿	135	桜井 康成	日体大荏原
6	倉澤 翼	九段中等	71	工藤 翔子	新宿	136	塚田京之介	日体大荏原
7	柿内 優輝	九段中等	72	武田 麻央	新宿	137	岡 遼佑	日体大荏原
8	加藤 麗音	九段中等	73	星野 里緒	新宿	138	小笠原聖一朗	日体大荏原
9	岡野 新	九段中等	74	川上この実	新宿	139	青木 孝介	日体大荏原
10	藤井佳奈子	九段中等	75	君島 凜香	新宿	140	里見 天	日体大荏原
11	藏田 怜那	九段中等	76	比留間 健	学習院	141	山口 翔	日体大荏原
12	河村 航介	都・駒場	77	影山 誠	学習院	142	梶原 勇雅	日体大荏原
13	篠谷 豪	都・駒場	78	戸田 泰佑	学習院	143	仙波 宏斗	日体大荏原
14	小澤 直人	都・駒場	79	池永 優大	学習院	144	粥川 悠仁	日体大荏原
15	柳島 良輝	都・駒場	80	東條 雅臣	学習院	145	望月 大河	日体大荏原
16	橘 涼太	都・駒場	81	加山 隆太	学習院	146	青柳 未来	日体大荏原
17	瀧田 光希	都・駒場	82	和田隆之介	学習院	147	仙波 美幸	日体大荏原
18	渡辺 耕平	都・駒場	83	山岸 竜	学習院	148	八木 愛海	日体大荏原
19	甲斐 青空	都・駒場	84	植木 俊成	学習院	149	本間 真白	日体大荏原
20	室岡龍一郎	都・駒場	85	扇田陽太郎	学習院	150	富金原 蓮	日体大荏原
21	石居 一斗	都・駒場	86	入江 真碧	学習院	151	稲畑 桃子	日体大荏原
22	荒木龍之介	都・駒場	87	中山 凌	学習院	152	森 梓咲	日体大荏原
23	伊賀 悠洋	都・駒場	88	鈴木 啓斗	学習院	153	酒井 咲良	日体大荏原
24	標 勇作	都・駒場	89	森岡 俊太	学習院	154	長島友梨花	日体大荏原
25	高島 稜生	都・駒場	90	星 怜央	学習院	155	大高 紗来	日体大荏原
26	菅原 啓	都・駒場	91	立花 宗睦	学習院	156	菊池 天音	日体大荏原
27	宮 恵斗	都・駒場	92	水野 廉万	学習院	157	伊藤佳那美	日体大荏原
28	蛭本 雅史	都・駒場	93	佐藤 世成	学習院	158	小野寺真穂	日体大荏原
29	末積 尚人	都・駒場	94	佐藤 悠	立正大付属高	159	徳部 莉子	日体大荏原
30	溝淵 真由	都・駒場	95	安田 礼良	立正大付属高	160	吉村 帆音	日体大荏原
31	三浦 七海	都・駒場	96	細野 海月	立正大付属高	161	近藤 優香	日体大荏原
32	小西 うた	都・駒場	97	佐藤 湧健	立正大付属高	162	斎藤 彩佳	日体大荏原
33	後藤 遥香	都・駒場	98	谷口 雅人	立正大付属高	163	小野 瑞穂	日体大荏原
34	道家 唯	都・駒場	99	舟木 愛基	立正大付属高	164	川中 綾乃	日体大荏原
35	大塚悠理乃	都・駒場	100	米山 遼	立正大付属高	165	山岸 巧実	日出
36	松本 優	都・駒場	101	菅原 捷汰	立正大付属高	166	斉藤 純也	日出
37	野村 紫乃	都・駒場	102	山上 七海	立正大付属高	167	建守 陽揮	日出
38	吉田実彩希	都・駒場	103	戸村 圭吾	立正大付属高	168	石黒 莞大	日出
39	齋藤 一葉	都・駒場	104	宇田川七海	立正大付属高	169	宮崎 優輝	日出
40	飯島 菜月	都・駒場	105	名波颯一朗	立正大付属高	170	高森 大樹	日出
41	井上 綾乃	都・駒場	106	野津 宏晃	立正大付属高	171	浅野 健	日出
42	中川 苑香	都・駒場	107	清田 尚吾	立正大付属高	172	佐々木和樹	日出
43	川久保瑛奈	都・駒場	108	西村 蓮	立正大付属高	173	上山 裕也	日出
44	島田 美彩	都・駒場	109	弓削 鑑士	立正大付属高	174	本多 将人	日出
45	鈴木 真美	都・駒場	110	藤原 瑞紀	立正大付属高	175	荻原 拓	日出
46	田代 百愛	都・駒場	111	竹矢 歩未	立正大付属高	176	内海 皓介	日出
47	坂田 柚菜	都・駒場	112	鯉渕 諒	立正大付属高	177	田中 岳	日出
48	小高柚里子	都・駒場	113	今津 翔太	立正大付属高	178	石田 翔也	日出
49	仙石 葉奈	都・駒場	114	渕田 健輔	立正大付属高	179	小橋 熙織	日出
50	加藤 未悠	都・駒場	115	大澤 円香	立正大付属高	180	佐久間大輝	日出
51	青海 怜	都・駒場	116	加藤 豪	立正大付属高	181	向山 樹	日出
52	野田周一朗	新宿	117	宇土 駿成	立正大付属高	182	園田 成龍	日出
53	田中 拓馬	新宿	118	望月まなみ	立正大付属高	183	池田 大和	日出
54	玉置 耕大	新宿	119	横山 歩	立正大付属高	184	宮澤 佑基	日出
55	室岡 宏彌	新宿	120	福森 史華	立正大付属高	185	加藤 優人	日出
56	池田 武史	新宿	121	嵯峨 優奈	立正大付属高	186	高山 文香	日出
57	佐久間 匠	新宿	122	中野 美咲	立正大付属高	187	荻野 弥月	日出
58	吉田 倭	新宿	123	長谷川綾音	立正大付属高	188	清水 優	日出
59	永倉スライ	新宿	124	畑中 優太	日体大荏原	189	秦 凧沙	日出
60	齊藤 優大	新宿	125	佐藤 弘基	日体大荏原	190	黒部 羅未	日出
61	綿谷 匡浩	新宿	126	松本 拓也	日体大荏原	191	細澤 董	日出
62	松澤 弘大	新宿	127	佐藤 朝陽	日体大荏原	192	大谷 南	日出
63	菅 大空	新宿	128	丸岡 大介	日体大荏原	193	粕谷胡太郎	立正大付属中
64	立川 彩華	新宿	129	細井 修自	日体大荏原	194	松本 弦	立正大付属中
65	吉田 有佐	新宿	130	辰巳 雄河	日体大荏原	195	今井 秀俊	立正大付属中

196	園田 信大	立正大付属中	261	伊佐 聖	江戸川SS	326	宮下 隆生	A.S.T
197	津田 新平	立正大付属中	262	大宮 琉	江戸川SS	327	小林孝太郎	A.S.T
198	飯田 孝典	立正大付属中	263	山口 翔大	江戸川SS	328	長島 建都	A.S.T
199	中嶋 海	立正大付属中	264	堀 敬裕	江戸川SS	329	三浦 郁夢	A.S.T
200	野原 唯衣	立正大付属中	265	加我 琉世	江戸川SS	330	高梨 琉空	A.S.T
201	藤田 大輝	九段中等	266	豊田 陸仁	江戸川SS	331	小林勇之介	A.S.T
202	柳澤 秀俊	九段中等	267	菊池 梓	江戸川SS	332	大久保悠貴	A.S.T
203	松井 吟	九段中等	268	鬼島 来夢	江戸川SS	333	片桐 広太	A.S.T
204	安井 一成	九段中等	269	米山 和貴	江戸川SS	334	岡部 健人	A.S.T
205	小家 亜美	九段中等	270	奈良井瑛人	江戸川SS	335	生田 温人	A.S.T
206	山来 真名美	九段中等	271	石井 渚紗	江戸川SS	336	高橋 樹	A.S.T
207	齋藤 里佳	九段中等	272	豊田妃菜倫	江戸川SS	337	中島 悠惺	A.S.T
208	望月 愛耶	九段中等	273	高野 夢翔	江戸川SS	338	香住 光希	A.S.T
209	矢代 愛莉	九段中等	274	堀 夏葉	江戸川SS	339	矢野 貴太	A.S.T
210	小俣 陽崇	Rond上北台	275	石井もも子	江戸川SS	340	高松朔太郎	A.S.T
211	木下 将真	Rond上北台	276	山口あやの	江戸川SS	341	長野 茉弥	A.S.T
212	松久 保太志	Rond上北台	277	岸 美里	江戸川SS	342	佐藤 翔大	A.S.T
213	高石 侑	Rond上北台	278	廣瀬結歩花	江戸川SS	343	近久 和希	A.S.T
214	小林 龍生	Rond上北台	279	蓮井 千絵	江戸川SS	344	木下 美来	A.S.T
215	山口 朋互	Rond上北台	280	大宮 綸	江戸川SS	345	小川 美鈴	A.S.T
216	坪田 有生	Rond上北台	281	宮澤 歩花	江戸川SS	346	米野 聖良	A.S.T
217	中出 拓真	Rond上北台	282	川上 由乃	江戸川SS	347	牛込 未佑	A.S.T
218	栗原 歩夢	Rond上北台	283	小田亜有美	江戸川SS	348	荒井 百音	A.S.T
219	西川幸史朗	Rond上北台	284	浜田 衣吹	江戸川SS	349	佐藤 麗	A.S.T
220	原 維吹樹	Rond上北台	285	鬼島 愛羽	江戸川SS	350	Bはるなアリエル	A.S.T
221	稲垣 魁	Rond上北台	286	武井凜太郎	佗マン東伏見	351	三浦 瑠音	A.S.T
222	齋藤 瑛	Rond上北台	287	小関 響	佗マン東伏見	352	後藤 咲葵	A.S.T
223	坂本 春樹	Rond上北台	288	須佐 仁	佗マン東伏見	353	高梨 芽衣	A.S.T
224	中出 悠真	Rond上北台	289	羽賀遼太郎	佗マン東伏見	354	三矢 日和	A.S.T
225	栗原 拓夢	Rond上北台	290	高橋 健汰	佗マン東伏見	355	市川 誉紹	金田SC
226	宮森 大翔	Rond上北台	291	伊藤 直也	佗マン東伏見	356	川邊 裕喜	金田SC
227	内倉 悠翔	Rond上北台	292	新井 俊平	佗マン東伏見	357	大勝 勇	金田SC
228	田中 輔	Rond上北台	293	三間 仁瑚	佗マン東伏見	358	菅沼 虹希	金田SC
229	高橋 駿介	Rond上北台	294	飯田 光達	佗マン東伏見	359	米山 毅	金田SC
230	田中 遥菜	Rond上北台	295	釣谷 颯大	佗マン東伏見	360	大勝 励	金田SC
231	明里 美空	Rond上北台	296	佐藤 孝樹	佗マン東伏見	361	佐々木暁信	金田SC
232	石橋 舞衣	Rond上北台	297	板垣 慶	佗マン東伏見	362	大野 慶太	金田SC
233	大掛真由子	Rond上北台	298	長谷川晁央	佗マン東伏見	363	野中 勝	金田SC
234	横澤 琉衣	Rond上北台	299	白坂 親正	佗マン東伏見	364	川邊亮太郎	金田SC
235	伊豫部鈴香	Rond上北台	300	篠田 慶仁	佗マン東伏見	365	近藤 貴允	金田SC
236	高石 茉於	Rond上北台	301	西田 達貴	佗マン東伏見	366	市川 蒼明	金田SC
237	中野満梨子	Rond上北台	302	本間 翔	佗マン東伏見	367	中谷 悠空	金田SC
238	栗原 茉子	Rond上北台	303	宗藤 煌英	佗マン東伏見	368	中谷 風希	金田SC
239	鈴木のゆり	Rond上北台	304	井口 陽向	佗マン東伏見	369	田村 琉偉	金田SC
240	駄原陽菜乃	Rond上北台	305	飯田 智達	佗マン東伏見	370	志賀凜太郎	金田SC
241	福島 茉歩	Rond上北台	306	宇田川颯司	佗マン東伏見	371	近藤 将允	金田SC
242	木村 優	Rond上北台	307	須寄 仁美	佗マン東伏見	372	佐藤 佑磨	金田SC
243	高石 青依	Rond上北台	308	山田 莉子	佗マン東伏見	373	渡辺ちひろ	金田SC
244	原 柁太	S. I. T	309	鈴木 希	佗マン東伏見	374	村中 理沙	金田SC
245	岩堀佑志朗	S. I. T	310	小鍛治菜里	佗マン東伏見	375	川邊みなみ	金田SC
246	田中 文哉	S. I. T	311	菅井 朋香	佗マン東伏見	376	小林 楓	金田SC
247	南山 航介	S. I. T	312	藤井 乙葉	佗マン東伏見	377	大石 啓莉	金田SC
248	蜜口 拓真	S. I. T	313	板垣こころ	佗マン東伏見	378	柳 優花	金田SC
249	乙幡 凌雅	S. I. T	314	松崎 りん	佗マン東伏見	379	川口 葉奈	金田SC
250	橋本 彩	S. I. T	315	横井千枝里	佗マン東伏見	380	占部 凜奈	金田SC
251	原 穂乃香	S. I. T	316	井口 詩音	佗マン東伏見	381	小林 史奈	金田SC
252	川嶋ひかり	S. I. T	317	太田 煌	佗マン東伏見	382	伊藤 二花	金田SC
253	筒木 杏	S. I. T	318	宗藤梨華子	佗マン東伏見	383	加藤 実佳	金田SC
254	服部 真奈	S. I. T	319	杉山 麻央	佗マン東伏見	384	仁平 美凧	金田SC
255	矢野 心菜	S. I. T	320	釣谷 美菜	佗マン東伏見	385	小辻 直人	アクラブ調布
256	菊地 柚乃	S. I. T	321	竹田 朝陽	佗マン東伏見	386	芦田 功輝	アクラブ調布
257	坂本 竣	江戸川SS	322	松名瀬佑里	A.S.T	387	金子洋太郎	アクラブ調布
258	竹澤 佳祐	江戸川SS	323	須賀 智哉	A.S.T	388	石坂 秀太	アクラブ調布
259	福宮 光瑠	江戸川SS	324	遠藤 友裕	A.S.T	389	青木 健太	アクラブ調布
260	菊池 楓	江戸川SS	325	不動 賢太	A.S.T	390	池本 亮	アクラブ調布

391	美濃部孔貴	アクラブ調布	456	駿籐直也	金町SC	521	大畑杏紀	金町SC
392	箸方尚樹	アクラブ調布	457	亀本大勝	金町SC	522	孫俐娜	金町SC
393	廣瀬帆	アクラブ調布	458	吉村優志	金町SC	523	孫伶娜	金町SC
394	松本涼太郎	アクラブ調布	459	横山和士	金町SC	524	福本夏己	金町SC
395	村上尋之助	アクラブ調布	460	栖原快	金町SC	525	大森美桜	金町SC
396	樋口蒼大	アクラブ調布	461	成川諒	金町SC	526	浅輪帆花	金町SC
397	高宮碧海	アクラブ調布	462	水橋諒	金町SC	527	和田紗矢奈	金町SC
398	下村洋介	アクラブ調布	463	成田怜央	金町SC	528	岩井梨子	金町SC
399	関戸創海	アクラブ調布	464	石田凌也	金町SC	529	菊池遥	金町SC
400	小松玄	アクラブ調布	465	菊池颯	金町SC	530	久保田蘭	金町SC
401	曾我真之介	アクラブ調布	466	中島大斗	金町SC	531	齋藤和也	セントラル清瀬
402	小宮山真尋	アクラブ調布	467	高野海太	金町SC	532	林千隼	セントラル清瀬
403	手塚侑人	アクラブ調布	468	大塚琉生	金町SC	533	福澤有輝	セントラル清瀬
404	下村海陽	アクラブ調布	469	本多隼之助	金町SC	534	大園雅樹	セントラル清瀬
405	木村勇介	アクラブ調布	470	吉村朱翔	金町SC	535	山村一太	セントラル清瀬
406	伊藤優里	アクラブ調布	471	赤羽利音	金町SC	536	瀧波蓮	セントラル清瀬
407	古瀬輝人	アクラブ調布	472	細野桔平	金町SC	537	藤野友輝	セントラル清瀬
408	大山開地	アクラブ調布	473	川目柊陽	金町SC	538	小野瑞貴	セントラル清瀬
409	小松壮	アクラブ調布	474	濱田宙	金町SC	539	久保田七輝	セントラル清瀬
410	石川優希	アクラブ調布	475	田口聖空	金町SC	540	植木稔久	セントラル清瀬
411	遠藤渚	アクラブ調布	476	田鍋壘大	金町SC	541	米光美桜	セントラル清瀬
412	出口汀	アクラブ調布	477	吉野悠真	金町SC	542	古井丸涼香	セントラル清瀬
413	渡邊楓梨	アクラブ調布	478	鳥山雄生	金町SC	543	平田愛莉	セントラル清瀬
414	磯野美優	アクラブ調布	479	伊藤若菜	金町SC	544	井ノ口莉那	セントラル清瀬
415	能村光咲	アクラブ調布	480	佐野瑞歩	金町SC	545	榎本心奈	セントラル清瀬
416	小越帆葉	アクラブ調布	481	石田叶芽	金町SC	546	高崎優奈	セントラル清瀬
417	伊藤里香奈	アクラブ調布	482	發地優花	金町SC	547	福島可織	セントラル清瀬
418	角田鈴音	アクラブ調布	483	平野瑞季	金町SC	548	澤響花	セントラル清瀬
419	松谷光梅	アクラブ調布	484	水越菜緒	金町SC	549	永山栞生	セントラル清瀬
420	西田梨沙	アクラブ調布	485	橋本ひなの	金町SC	550	池田優蘭	セントラル清瀬
421	鈴木実咲	アクラブ調布	486	上村和花奈	金町SC	551	小倉紗英	セントラル清瀬
422	石毛歩果	アクラブ調布	487	山中涼	金町SC	552	高橋優南	セントラル清瀬
423	千葉みずき	アクラブ調布	488	有園優月	金町SC	553	福島可絵	セントラル清瀬
424	白川聖深	アクラブ調布	489	布施果純	金町SC	554	及川和奏	セントラル清瀬
425	鳥住真希	アクラブ調布	490	千田桃果	金町SC	555	栗原紗玖	セントラル清瀬
426	池田桃子	アクラブ調布	491	石田彩夏	金町SC	556	岩田健吾	ルネサンス早稲田
427	大木陽日	アクラブ調布	492	赤羽詩音	金町SC	557	橋本結翔	ルネサンス早稲田
428	富田菜央	アクラブ調布	493	渡邊莉呼	金町SC	558	佐藤息吹	ルネサンス早稲田
429	佐藤友梨	アクラブ調布	494	川俣灯	金町SC	559	岡崎智也	ルネサンス早稲田
430	石坂綾香	アクラブ調布	495	成田芽生	金町SC	560	福岡太郎	ルネサンス早稲田
431	島村茉夕妃	アクラブ調布	496	樋口彩妃	金町SC	561	小川輝	ルネサンス早稲田
432	磯野真優	アクラブ調布	497	加藤空璃	金町SC	562	木下翔大	ルネサンス早稲田
433	小原朋華	アクラブ調布	498	菅野奈美	金町SC	563	落合すみれ	ルネサンス早稲田
434	小越絢心	アクラブ調布	499	菊池晴	金町SC	564	大倉茉青	ルネサンス早稲田
435	福岡奈莉	アクラブ調布	500	鈴木陽菜	金町SC	565	佐藤璃歩	ルネサンス早稲田
436	柿内優那	アクラブ調布	501	藪崎友里	金町SC	566	酒寄紗和	ルネサンス早稲田
437	大川夏生	アクラブ調布	502	井上愛梨	金町SC	567	市川明香里	ルネサンス早稲田
438	青山詩乃	アクラブ調布	503	石黒愛莉	金町SC	568	西村美玖	ルネサンス早稲田
439	島村莉乃愛	アクラブ調布	504	市川倫子	金町SC	569	岩井凜夏	ルネサンス早稲田
440	若山理世	アクラブ調布	505	白根瑞季	金町SC	570	野口桜桃	ルネサンス早稲田
441	田中僚	金町SC	506	飯田愛心	金町SC	571	山本美沙	ルネサンス早稲田
442	山本虎之介	金町SC	507	金子稟佳	金町SC	572	中村真央	ルネサンス早稲田
443	松田龍真	金町SC	508	奥村羽叶	金町SC	573	川上輝	MYS国立
444	斉藤大	金町SC	509	齋藤杏	金町SC	574	齋藤光	MYS国立
445	市川晟寛	金町SC	510	山谷真桜	金町SC	575	佐藤猛朗	MYS国立
446	吉坂陸	金町SC	511	成田実生	金町SC	576	北上弦	MYS国立
447	成川輝	金町SC	512	佐藤結生	金町SC	577	岸野栄	MYS国立
448	越智篤樹	金町SC	513	朝倉茉咲	金町SC	578	細江昂生	MYS国立
449	中島大輔	金町SC	514	荻野冴花	金町SC	579	水口凌	MYS国立
450	松田飛真	金町SC	515	川俣紬	金町SC	580	名達陽生	MYS国立
451	尾高康太	金町SC	516	白根季咲	金町SC	581	生原麟大	MYS国立
452	山本龍之介	金町SC	517	山中直	金町SC	582	佐々木優太	MYS国立
453	市川晏匡	金町SC	518	東泉杏奈	金町SC	583	林陽太	MYS国立
454	浅輪一翔	金町SC	519	駿藤玲美	金町SC	584	関遼	MYS国立
455	阿部倅大	金町SC	520	池田小雪	金町SC	585	小山龍太郎	MYS国立

586	小山 雄大	MYS国立	651	松永 綾音	太陽教育SC	716	小高 愛結	JSS立石
587	金安 碧海	MYS国立	652	野口 うた	太陽教育SC	717	小田歩柚実	JSS立石
588	河村真佑子	MYS国立	653	久松 真麻	太陽教育SC	718	中村 瑛	JSS立石
589	村田 美紅	MYS国立	654	小林 奈々	太陽教育SC	719	アントワー瑛梨	JSS立石
590	河村侑里子	MYS国立	655	小曾根杏水	太陽教育SC	720	和田 夢叶	JSS立石
591	関 琴乃	MYS国立	656	扇田 華子	太陽教育SC	721	安藤 麻結	JSS立石
592	岸野 輝	MYS国立	657	末包 梨子	太陽教育SC	722	桑原 沙空	JSS立石
593	伊東 佑珠	MYS国立	658	渡辺 琉莉	太陽教育SC	723	金子 絢香	JSS立石
594	吉澤 真佳	MYS国立	659	福羅 さき	太陽教育SC	724	根本 芽希	JSS立石
595	藤原 優士	刈`ロ三鷹	660	本田 夏子	太陽教育SC	725	工藤 未来	JSS立石
596	塩田 啓	刈`ロ三鷹	661	古屋 和耶	太陽教育SC	726	鳩貝 玲依	JSS立石
597	土岐 太陽	刈`ロ三鷹	662	石田 美来	太陽教育SC	727	佐伯 海乃	JSS立石
598	直井 詩穂	刈`ロ三鷹	663	本藤 寧々	太陽教育SC	728	中妻 沙耶	JSS立石
599	上田 歩奈	刈`ロ三鷹	664	富沢佑華梨	太陽教育SC	729	石川 莉緒	JSS立石
600	小澤 利也	FIRST	665	大作南々美	太陽教育SC	730	梶塚 海琴	JSS立石
601	五十里俊叡	FIRST	666	ローズフランチェスカ	太陽教育SC	731	田中 絵恋	JSS立石
602	加藤 遼也	FIRST	667	田中 未来	太陽教育SC	732	葉山晋乃介	TAC
603	渡部 翔太	FIRST	668	加藤 美虹	太陽教育SC	733	野田 光	TAC
604	箭内美七海	FIRST	669	古山 青	A&A西東京	734	田村 郁遥	TAC
605	今野 明凜	FIRST	670	千葉 洸生	A&A西東京	735	西前 秀星	TAC
606	川名 真央	FIRST	671	小野田一紀	A&A西東京	736	時津虎太郎	TAC
607	半田 虎生	太陽教育SC	672	新藤 源生	A&A西東京	737	中村 康弘	TAC
608	谷本 弘幸	太陽教育SC	673	山崎 琉	A&A西東京	738	並木 志薫	TAC
609	堀田 恵路	太陽教育SC	674	松下 湊	A&A西東京	739	大野 瑠夏	TAC
610	大場 明	太陽教育SC	675	有坂 健	A&A西東京	740	宇都龍之介	TAC
611	武田 弥己	太陽教育SC	676	高橋 美波	A&A西東京	741	田村 仁人	TAC
612	畑 耕太郎	太陽教育SC	677	江戸 あい	A&A西東京	742	酒井 梨佑	TAC
613	近藤 成瞭	太陽教育SC	678	六条 華菜	A&A西東京	743	出口 陽也	トピレック
614	千葉 裕貴	太陽教育SC	679	森田 奈々	A&A西東京	744	長倉 豊	トピレック
615	小林 渉	太陽教育SC	680	武川 舞桜	A&A西東京	745	曾根 駿太	トピレック
616	瀬良 紘太	太陽教育SC	681	枝村 茉央	A&A西東京	746	佐々木翔生	トピレック
617	味岡 駿	太陽教育SC	682	稲垣 美弦	A&A西東京	747	中田 陽喜	トピレック
618	武田 空我	太陽教育SC	683	上野真奈美	A&A西東京	748	奥野 瑛太	トピレック
619	阿部 剛大	太陽教育SC	684	倉知 優花	A&A西東京	749	平泉 海人	トピレック
620	齋藤 大喜	太陽教育SC	685	高瀬 そら	A&A西東京	750	大久保康生	トピレック
621	伊藤 練人	太陽教育SC	686	山瀬 陽菜	A&A西東京	751	岡田 太一	トピレック
622	手代木裕摩	太陽教育SC	687	高塚 菜摘	A&A西東京	752	山岸 巧真	トピレック
623	関田 典起	太陽教育SC	688	森田 陽奈	A&A西東京	753	日比 彩人	トピレック
624	桐島 一颯	太陽教育SC	689	細田 誠斗	JSS立石	754	奥野 敬太	トピレック
625	コング吉岡賢人	太陽教育SC	690	和田 雄斗	JSS立石	755	中田 凱斗	トピレック
626	鷲尾 郁洋	太陽教育SC	691	雫 琉雅	JSS立石	756	飯澤 悠伍	トピレック
627	須藤 智弥	太陽教育SC	692	涌井 大空	JSS立石	757	青木 恒太	トピレック
628	野村 昂吾	太陽教育SC	693	小嶋 雄弥	JSS立石	758	山内 海佑	トピレック
629	野村 昇吾	太陽教育SC	694	田中 健太	JSS立石	759	藤島 千里	トピレック
630	今田 直	太陽教育SC	695	矢島 夏洋	JSS立石	760	浅賀ひかり	トピレック
631	アボンデットルイ	太陽教育SC	696	和田 雄向	JSS立石	761	早川 葵	トピレック
632	石川 大起	太陽教育SC	697	門倉 光宏	JSS立石	762	石原 幸華	トピレック
633	諸永 拓人	太陽教育SC	698	藤川 晃成	JSS立石	763	秦 百香	トピレック
634	上田 悠貴	太陽教育SC	699	三田 裕大	JSS立石	764	佐久間栞暖	トピレック
635	中島 大悟	太陽教育SC	700	櫻井 碧人	JSS立石	765	松井 桜子	トピレック
636	石塚 野	太陽教育SC	701	横山洸一郎	JSS立石	766	渡辺菜々美	トピレック
637	渡辺 路生	太陽教育SC	702	川端 康介	JSS立石	767	早川ひかる	トピレック
638	金元 遼河	太陽教育SC	703	角 結徳	JSS立石	768	秦 七美	トピレック
639	木村 太亮	太陽教育SC	704	山田 一颯	JSS立石	769	桐山 芽奈	トピレック
640	大場 優斗	太陽教育SC	705	下城 風弥	JSS立石	770	丹野 礼菜	トピレック
641	上村 琉生	太陽教育SC	706	割田 文翔	JSS立石	771	渡辺望々花	トピレック
642	小島 大輝	太陽教育SC	707	横山総治郎	JSS立石	772	須山 堇礼	トピレック
643	山崎 太雅	太陽教育SC	708	小嶋 美菜	JSS立石	773	宮本 レナ	トピレック
644	飯野 開成	太陽教育SC	709	中村 凌	JSS立石	774	相高 花帆	トピレック
645	今野 瑠菜	太陽教育SC	710	三上 涼帆	JSS立石	775	小川 桃	トピレック
646	今田 薫乃	太陽教育SC	711	田中 千紘	JSS立石	776	川崎 優良	トピレック
647	ハウス英未莉	太陽教育SC	712	小原明日香	JSS立石	777	坂本 南	トピレック
648	味岡 美紅	太陽教育SC	713	矢作 智里	JSS立石	778	早川かれん	トピレック
649	高柳 まい	太陽教育SC	714	松谷 栞奈	JSS立石	779	山岸 絵麻	トピレック
650	須藤美桜希	太陽教育SC	715	萩原 心愛	JSS立石	780	松本 美花	トピレック

781	今井 莉菜	トピレック	846	臼井 峻	DOSS豊洲	911	中島 健	アクラブ稲城
782	篠崎 朱里	トピレック	847	澤田 一馬	DOSS豊洲	912	磯波 勇仁	アクラブ稲城
783	亀井 柊河	コナミ武蔵野	848	沖 泰一	DOSS豊洲	913	稲田 佳悟	アクラブ稲城
784	橋本 裕大	コナミ武蔵野	849	南雲 陽人	DOSS豊洲	914	大坂 剛輝	アクラブ稲城
785	溝口 敬太	コナミ武蔵野	850	清原 円	DOSS豊洲	915	増田 檀	アクラブ稲城
786	小林 佳恋	コナミ武蔵野	851	南雲 陽菜	DOSS豊洲	916	フォーリー健太	アクラブ稲城
787	濱島 香怜	コナミ武蔵野	852	穂積華乃子	DOSS豊洲	917	高橋 龍輝	アクラブ稲城
788	和田 彩花	コナミ武蔵野	853	牧田 直也	セントラル上池袋	918	向田想一朗	アクラブ稲城
789	隅田 杏	コナミ武蔵野	854	内田 渉	セントラル上池袋	919	成田 律己	アクラブ稲城
790	藤井 陽希	コナミ武蔵野	855	相川 耀	セントラル上池袋	920	丸谷 健流	アクラブ稲城
791	武田 真凜	コナミ武蔵野	856	松本 陸良	セントラル上池袋	921	間瀬 知尚	アクラブ稲城
792	佐久間達也	東京DC	857	小山 亜納	セントラル上池袋	922	今井 巧人	アクラブ稲城
793	野島 宏太	東京DC	858	相川 登	セントラル上池袋	923	五十嵐 輝	アクラブ稲城
794	渡邊 航	東京DC	859	藤平 脩杜	セントラル上池袋	924	磯波 義仁	アクラブ稲城
795	古川 直輝	東京DC	860	立川 凌匠	セントラル上池袋	925	前川 七海	アクラブ稲城
796	清水 恒聖	東京DC	861	遠藤 誠也	セントラル上池袋	926	関口 舞花	アクラブ稲城
797	亀谷 隼叶	東京DC	862	岡崎 琉杏	セントラル上池袋	927	稲田歩乃佳	アクラブ稲城
798	三田 真敬	東京DC	863	白仁田一颯	セントラル上池袋	928	佐久間 悠	アクラブ稲城
799	小平 直	東京DC	864	平野 統也	セントラル上池袋	929	豊重 青葉	アクラブ稲城
800	井原 悠吾	東京DC	865	塚本 海凪	セントラル上池袋	930	菅原 鈴	アクラブ稲城
801	本田 智也	東京DC	866	塩賀 慎也	セントラル上池袋	931	高木 裕貴	アクラブ稲城
802	石田 匠寿	東京DC	867	石川かんな	セントラル上池袋	932	前川 心海	アクラブ稲城
803	永島 楓	東京DC	868	舟久保七海	セントラル上池袋	933	島田 夏希	アクラブ稲城
804	村上 稜芽	東京DC	869	小林みづき	セントラル上池袋	934	近藤羽流奈	アクラブ稲城
805	大塚 永耀	東京DC	870	藤平 夏鈴	セントラル上池袋	935	平澤 友唯	アクラブ稲城
806	河原崎理来	東京DC	871	中島 安望	セントラル上池袋	936	丸山 華蓮	アクラブ稲城
807	本田 敬大	東京DC	872	長谷川琴美	セントラル上池袋	937	保谷 綾乃	アクラブ稲城
808	神農 裕史	東京DC	873	小松 夕夏	セントラル上池袋	938	山内結衣菜	アクラブ稲城
809	佐竹倫太郎	東京DC	874	柳原 咲	セントラル上池袋	939	元谷悠理子	アクラブ稲城
810	岩生 拓朗	東京DC	875	岡崎 友愛	セントラル上池袋	940	佐久間 紬	アクラブ稲城
811	宮内 颯太	東京DC	876	小牧 璃音	セントラル上池袋	941	谷口 心優	アクラブ稲城
812	益子 裕太	東京DC	877	西村 瑞希	セントラル上池袋	942	渡邊 優花	アクラブ稲城
813	齊藤 純太	東京DC	878	高久 莉歩	セントラル上池袋	943	フォーリー楓	アクラブ稲城
814	齊藤 隆太	東京DC	879	浦野 美涼	セントラル上池袋	944	根岸 麻優	アクラブ稲城
815	柳 慶吾	東京DC	880	伊東 真穂	セントラル上池袋	945	大坂 優来	アクラブ稲城
816	内池 縁	東京DC	881	福田 美音	セントラル上池袋	946	成田 陽和	アクラブ稲城
817	市角 匠人	東京DC	882	菊川 杏奈	セントラル上池袋	947	松浦 颯南	アクラブ稲城
818	三上 優磨	東京DC	883	浦野 亜澄	セントラル上池袋	948	並木 亮介	セントラルカサイ
819	早瀬 公亮	東京DC	884	尾崎 健太	セントラル福生	949	野口奈旺子	セントラルカサイ
820	古瀬 佳奈	東京DC	885	塩野 拓未	セントラル福生	950	正木つかさ	セントラルカサイ
821	鳥羽くるみ	東京DC	886	海野清太郎	セントラル福生	951	吉野 梢	セントラルカサイ
822	鈴木 璃子	東京DC	887	西野 平能	セントラル福生	952	柳楽 理咲	セントラルカサイ
823	古川 麗生	東京DC	888	金子 惺汰	セントラル福生	953	竹内 宗之	藤村SS
824	三浦 亜依	東京DC	889	八坂 悠慎	セントラル福生	954	武蔵 尚	藤村SS
825	長谷川桃香	東京DC	890	酒井 望結	セントラル福生	955	小山 来希	藤村SS
826	杉山 璃子	東京DC	891	中田 里奈	セントラル福生	956	比留間穂覚	藤村SS
827	石田 結愛	東京DC	892	島崎帆乃華	セントラル福生	957	佐藤 工介	藤村SS
828	宮内 優衣	東京DC	893	樫村 美羽	セントラル福生	958	佐藤 龍汰	藤村SS
829	今野 遥陽	東京DC	894	奈良野有咲	セントラル福生	959	藤本 大稀	藤村SS
830	金子 彩波	東京DC	895	羽石 心海	セントラル福生	960	青木 駿介	藤村SS
831	山本 碧渚	東京DC	896	田中 夏希	セントラル福生	961	下村 怜大	藤村SS
832	地場 愛純	東京DC	897	武田 瑠	セントラル福生	962	矢崎 颯汰	藤村SS
833	三上 愛澄	東京DC	898	増田 駿	アクラブ稲城	963	高橋 玲樹	藤村SS
834	佐藤 綾香	東京DC	899	長野 匠	アクラブ稲城	964	平本 大輝	藤村SS
835	江原 愛乃	東京DC	900	高橋明日翔	アクラブ稲城	965	廣瀬慶太郎	藤村SS
836	宮城七琉海	東京DC	901	藤掛 怜太	アクラブ稲城	966	神原 理孝	藤村SS
837	石井 虹翔	東京DC	902	山本 朝陽	アクラブ稲城	967	江口 智志	藤村SS
838	杉岡 美涼	東京DC	903	工藤 良太	アクラブ稲城	968	桑原隆太郎	藤村SS
839	白岩由妃愛	東京DC	904	内藤 柊也	アクラブ稲城	969	柳瀬 直人	藤村SS
840	市川真奈羽	東京DC	905	吉田 健介	アクラブ稲城	970	山内 雄介	藤村SS
841	和田 桜	東京DC	906	生田英太郎	アクラブ稲城	971	伊賀 快空	藤村SS
842	福嶋 豪太	DOSS豊洲	907	池田 大佳	アクラブ稲城	972	手塚 佳佑	藤村SS
843	市村 翔	DOSS豊洲	908	成田 郁也	アクラブ稲城	973	中川 楽栄	藤村SS
844	大武 誠之	DOSS豊洲	909	生田朋次郎	アクラブ稲城	974	高崎 広太	藤村SS
845	福嶋 哲平	DOSS豊洲	910	松川 力士	アクラブ稲城	975	楠田 聖史	藤村SS

976 廣瀬智太郎	藤村SS	1041 秦 翔宇	Style1	1106 松宮 尚輝	ルネサンス経堂
977 田中 亜季	藤村SS	1042 古屋 龍希	Style1	1107 駒月 柗平	ルネサンス経堂
978 田中 沙季	藤村SS	1043 田村 章悟	Style1	1108 鈴木 晴登	ルネサンス経堂
979 佐々木優花	藤村SS	1044 日下部俊太郎	Style1	1109 柏木 昊	ルネサンス経堂
980 船木 里菜	藤村SS	1045 塚口 凜	Style1	1110 坂田 一樹	ルネサンス経堂
981 田中 佑季	藤村SS	1046 湯目 一樹	Style1	1111 中川 健人	ルネサンス経堂
982 和知香那海	藤村SS	1047 山中 翔太	Style1	1112 小池 匡宗	ルネサンス経堂
983 宮本 理紗	藤村SS	1048 草間 優空	Style1	1113 立川 雄瑚	ルネサンス経堂
984 小林 らん	藤村SS	1049 大島健太郎	Style1	1114 山口 万璃	ルネサンス経堂
985 高野 真琴	藤村SS	1050 古屋 璃空	Style1	1115 西田 彩乃	ルネサンス経堂
986 清水 優希	藤村SS	1051 山田 大翔	Style1	1116 廣嶋 彩香	ルネサンス経堂
987 山崎 千楠	藤村SS	1052 渡辺 啓介	Style1	1117 古田 優夏	ルネサンス経堂
988 福田 幸来	藤村SS	1053 壺阪あいか	Style1	1118 田中 絢	ルネサンス経堂
989 押田 茉桜	藤村SS	1054 伊藤あかね	Style1	1119 長谷川遥香	ルネサンス経堂
990 高橋 理菜	藤村SS	1055 埜口 優衣	Style1	1120 鈴木 りな	ルネサンス経堂
991 石原 唄乃	藤村SS	1056 綱川 深峰	Style1	1121 田中 花	ルネサンス経堂
992 瀬下 一華	藤村SS	1057 田中 沙衣	Style1	1122 山田 璃茉	ルネサンス経堂
993 船木 果南	藤村SS	1058 佐藤ひまり	Style1	1123 鴨下 晴生	ルネサンス経堂
994 菊地 琴梨	藤村SS	1059 田村 聖良	Style1	1124 松村 里緒	ルネサンス経堂
995 中野有香子	藤村SS	1060 栗山沙弥香	Style1	1125 滝山 優香	ルネサンス経堂
996 石田 樹真	藤村SS	1061 小松 千櫻	Style1	1126 徳田 茉音	ルネサンス経堂
997 山崎 千瑠	藤村SS	1062 大木 菜穂	Style1	1127 鈴木 もえ	ルネサンス経堂
998 伊藤 美波	藤村SS	1063 西場 天子	Style1	1128 田中 里	ルネサンス経堂
999 永吉 美月	藤村SS	1064 長倉 雄大	ルネサンス曳舟	1129 牧野 花梨	ルネサンス経堂
1000 佐藤菜々実	藤村SS	1065 佐藤 勇太	ルネサンス曳舟	1130 川村 穂華	ルネサンス経堂
1001 佐藤 沙梨	藤村SS	1066 永野 史登	ルネサンス曳舟	1131 初田 将吾	三宿SSF
1002 堀籠ひなた	藤村SS	1067 山田 頼旺	ルネサンス曳舟	1132 宍戸 流空	三宿SSF
1003 近藤ジュン	藤村SS	1068 後藤 優弥	ルネサンス曳舟	1133 野口健太郎	三宿SSF
1004 渥美 千穂	藤村SS	1069 井上 孝太	ルネサンス曳舟	1134 竹鼻 幹太	コナミ西葛西
1005 鈴木 杏梨	藤村SS	1070 森本 洸誠	ルネサンス曳舟	1135 徳原 悠月	コナミ西葛西
1006 月見里 凜	藤村SS	1071 細谷 泉月	ルネサンス曳舟	1136 畑中 千拓	コナミ西葛西
1007 西澤 夏	藤村SS	1072 白土 友浩	ルネサンス曳舟	1137 清水 真央	コナミ西葛西
1008 佐藤 友香	藤村SS	1073 田口 聖大	ルネサンス曳舟	1138 清水 真宏	コナミ西葛西
1009 藤本みなみ	藤村SS	1074 有馬 千弘	ルネサンス曳舟	1139 大島 尚也	コナミ西葛西
1010 松井 亜美	藤村SS	1075 大森 健生	ルネサンス曳舟	1140 永井 純斗	コナミ西葛西
1011 楠田 夢乃	藤村SS	1076 毛塚 琉	ルネサンス曳舟	1141 竹鼻 涼太	コナミ西葛西
1012 城条 美妃	藤村SS	1077 寺島 麻有	ルネサンス曳舟	1142 内田 晴	コナミ西葛西
1013 黒住 彩	藤村SS	1078 佐藤 泉美	ルネサンス曳舟	1143 鈴木 智貴	コナミ西葛西
1014 船本 千尋	藤村SS	1079 金子 彩華	ルネサンス曳舟	1144 新宮 一葉	コナミ西葛西
1015 石田 笑紅	藤村SS	1080 真田 杏珠	ルネサンス曳舟	1145 佐藤 怜弥	コナミ西葛西
1016 加藤 結音	藤村SS	1081 堀内 碧	ルネサンス曳舟	1146 竹村 航介	コナミ西葛西
1017 鈴木 伽望	藤村SS	1082 東木 純夏	ルネサンス曳舟	1147 安良岡知恩	コナミ西葛西
1018 楠田 乃愛	藤村SS	1083 小川 紗季	ルネサンス曳舟	1148 佐藤 真人	コナミ西葛西
1019 渡邊 さら	藤村SS	1084 亀井 美那	ルネサンス曳舟	1149 山岡晃之進	コナミ西葛西
1020 瀬田 夕凧	藤村SS	1085 中島 舞空	ルネサンス曳舟	1150 本館 右京	コナミ西葛西
1021 坂本昌哩杏	藤村SS	1086 月岡 初惟	ルネサンス曳舟	1151 千葉 佑斗	コナミ西葛西
1022 斉藤 莉那	藤村SS	1087 岡野 茉優	ルネサンス曳舟	1152 小田 竜輝	コナミ西葛西
1023 柳生 早希	藤村SS	1088 加藤 音彩	ルネサンス曳舟	1153 新宮 広葉	コナミ西葛西
1024 宮土 珠乙	藤村SS	1089 山田 郁花	ルネサンス曳舟	1154 浦澤 歩	コナミ西葛西
1025 橋本 夏奈	藤村SS	1090 山下 葵	ルネサンス曳舟	1155 伊東 和輝	コナミ西葛西
1026 伊藤 美空	藤村SS	1091 田中 美波	ルネサンス曳舟	1156 中原 悠生	コナミ西葛西
1027 佐々木政洋	Style1	1092 安藤 瑚夏	ルネサンス曳舟	1157 新田 慎吾	コナミ西葛西
1028 望月 利希	Style1	1093 堀川 愛未	ルネサンス曳舟	1158 速水 颯太	コナミ西葛西
1029 三澤 皓暉	Style1	1094 吉川愛実唯	ルネサンス曳舟	1159 幡野慎太郎	コナミ西葛西
1030 藤田 海基	Style1	1095 森本 柚菜	ルネサンス曳舟	1160 丸山 和輝	コナミ西葛西
1031 藤澤 優樹	Style1	1096 藤井 菜穂	ルネサンス曳舟	1161 千葉 奏斗	コナミ西葛西
1032 望月 壮希	Style1	1097 岡 美憂	ルネサンス曳舟	1162 荒金 陽	コナミ西葛西
1033 佐藤大惟工	Style1	1098 富田 麻椰	ルネサンス曳舟	1163 前田 晴輝	コナミ西葛西
1034 鈴木 幹太	Style1	1099 松田 基輝	ルネサンス経堂	1164 小林 佳祐	コナミ西葛西
1035 山本 大夢	Style1	1100 植村 友晴	ルネサンス経堂	1165 荒木 颯太	コナミ西葛西
1036 濱尾 矩考	Style1	1101 清水 裕貴	ルネサンス経堂	1166 池羽 結菜	コナミ西葛西
1037 高濱 凌大	Style1	1102 野口 栄典	ルネサンス経堂	1167 小野寺愛結	コナミ西葛西
1038 龍輪 周采	Style1	1103 宿谷 昂介	ルネサンス経堂	1168 川井 由樹	コナミ西葛西
1039 深沢 大和	Style1	1104 齋藤 慶介	ルネサンス経堂	1169 後藤 渚菜	コナミ西葛西
1040 益子 大和	Style1	1105 村田 和夏	ルネサンス経堂	1170 小野寺愛彩	コナミ西葛西

1171	有川 萌結	コナミ西葛西	1236	宮本 康平	三菱養和SS	1301	紫芝 祐斗	Rond東村山
1172	尾関 千洋	コナミ西葛西	1237	垣見 尊	三菱養和SS	1302	葛西 歩夢	Rond東村山
1173	玉川 実優	コナミ西葛西	1238	飯田 敦己	三菱養和SS	1303	福井 梓恩	Rond東村山
1174	江本 柊蝶	コナミ西葛西	1239	滝沢 知哉	三菱養和SS	1304	篠原 璃生	Rond東村山
1175	西村まどか	コナミ西葛西	1240	小林 麗	三菱養和SS	1305	中島 大征	Rond東村山
1176	堀 晶那	コナミ西葛西	1241	乾 訓子	三菱養和SS	1306	山田 晃誠	Rond東村山
1177	小松 紋音	コナミ西葛西	1242	岸 歩実	三菱養和SS	1307	本間 裕樹	Rond東村山
1178	向井 咲愛	コナミ西葛西	1243	杉本 瑞歩	三菱養和SS	1308	岡村 拓魁	Rond東村山
1179	伊勢谷千佳	コナミ西葛西	1244	中島未由佳	三菱養和SS	1309	古館健太郎	Rond東村山
1180	清水 天音	コナミ西葛西	1245	小池 桃李	三菱養和SS	1310	枝 大晟	Rond東村山
1181	奥山由里亜	コナミ西葛西	1246	小野真里会	三菱養和SS	1311	川口 竜成	Rond東村山
1182	天木 初春	コナミ西葛西	1247	小田 萌香	三菱養和SS	1312	土田慎之介	Rond東村山
1183	久保田乃愛	コナミ西葛西	1248	尾見 桜子	三菱養和SS	1313	今里 晴己	Rond東村山
1184	雨宮 優奈	コナミ西葛西	1249	鈴木 菜月	三菱養和SS	1314	上堤 佑真	Rond東村山
1185	小倉 未央	コナミ西葛西	1250	木崎 京香	三菱養和SS	1315	澤崎 徹生	Rond東村山
1186	向井 結愛	コナミ西葛西	1251	船越 彩椰	三菱養和SS	1316	中西 亜廉	Rond東村山
1187	伊藤 諒乃	コナミ西葛西	1252	平沼 彩海	三菱養和SS	1317	近藤 立宜	Rond東村山
1188	松崎 はな	コナミ西葛西	1253	松村 碧葉	三菱養和SS	1318	大場 天翔	Rond東村山
1189	大島 美那	コナミ西葛西	1254	椎名 奏子	三菱養和SS	1319	大矢 裕万	Rond東村山
1190	中村 美結	コナミ西葛西	1255	宮坂 仁子	三菱養和SS	1320	野中 一輝	Rond東村山
1191	白石 真莉	コナミ西葛西	1256	葛原 舞	三菱養和SS	1321	吉戸 蒼航	Rond東村山
1192	志賀 結羽	コナミ西葛西	1257	木津喜一花	三菱養和SS	1322	佐藤 向優	Rond東村山
1193	星野 公伽	コナミ西葛西	1258	山田奈央子	三菱養和SS	1323	佐藤 汐優	Rond東村山
1194	藤井 緩渚	コナミ西葛西	1259	河内 涼香	三菱養和SS	1324	永島 翼	Rond東村山
1195	島村 実花	コナミ西葛西	1260	天野 可蓮	三菱養和SS	1325	神山 蒼空	Rond東村山
1196	小坂辺夏希	コナミ西葛西	1261	小倉 現杷	三菱養和SS	1326	小田切玲鳳	Rond東村山
1197	西脇菜々美	コナミ西葛西	1262	小笠原百花	三菱養和SS	1327	若林 恭佑	Rond東村山
1198	速水 楓恋	コナミ西葛西	1263	遠藤 沙奈	三菱養和SS	1328	森 啓戸	Rond東村山
1199	永井 梨沙	コナミ西葛西	1264	渡邊 日陽	三菱養和SS	1329	折茂 春陽	Rond東村山
1200	伊東 縁	ノムラス葛飾	1265	水野真衣佳	三菱養和SS	1330	廣住 心	Rond東村山
1201	白藤 龍成	ノムラス葛飾	1266	白川 舞衣	三菱養和SS	1331	中村 直哉	Rond東村山
1202	齊藤 青葉	ノムラス葛飾	1267	木崎 涼子	三菱養和SS	1332	澤田 暁生	Rond東村山
1203	野村 雷蔵	ノムラス葛飾	1268	葛原 美希	三菱養和SS	1333	山田 悠生	Rond東村山
1204	野村 雲龍	ノムラス葛飾	1269	坂本あかり	三菱養和SS	1334	中西 英陸	Rond東村山
1205	野村 京桜	ノムラス葛飾	1270	大谷みくる	三菱養和SS	1335	児玉 樹	Rond東村山
1206	黒部 和花	ノムラス葛飾	1271	小野寺和夏	三菱養和SS	1336	廣瀬 莉智	Rond東村山
1207	小林 優菜	ノムラス葛飾	1272	岡沢優里奈	三菱養和SS	1337	廣澤 伶於	Rond東村山
1208	鈴木ひより	ノムラス葛飾	1273	西脇 綾	三菱養和SS	1338	山本 真由	Rond東村山
1209	伊藤 大輝	三菱養和SS	1274	千葉まひる	三菱養和SS	1339	伊藤 杏夏	Rond東村山
1210	松浦 光海	三菱養和SS	1275	宮本 迪瑠	三菱養和SS	1340	荻原 悠	Rond東村山
1211	富士大早輔	三菱養和SS	1276	鈴木 匠	アクラブ三鷹	1341	伊藤 悠夏	Rond東村山
1212	福澤 真平	三菱養和SS	1277	富樫 孝太	アクラブ三鷹	1342	若林 咲希	Rond東村山
1213	澤田 夏樹	三菱養和SS	1278	富樫 啓斗	アクラブ三鷹	1343	中村 瞳	Rond東村山
1214	遠藤 柊斗	三菱養和SS	1279	石山 温大	アクラブ三鷹	1344	大場 琴寧	Rond東村山
1215	鈴木 葵	三菱養和SS	1280	麻生 涼	アクラブ三鷹	1345	渡辺 莉央	Rond東村山
1216	尼ヶ崎羽龍	三菱養和SS	1281	土居 佑紀	アクラブ三鷹	1346	長谷川さくら	Rond東村山
1217	金野 薫	三菱養和SS	1282	松村 航介	アクラブ三鷹	1347	市川 紗羅	Rond東村山
1218	今村 若葉	三菱養和SS	1283	小牧 緯宙	アクラブ三鷹	1348	青木かづは	Rond東村山
1219	天野 翼	三菱養和SS	1284	石岡 玄真	アクラブ三鷹	1349	田口明日香	Rond東村山
1220	井上 舜喜	三菱養和SS	1285	立石 昂生	アクラブ三鷹	1350	久木田莉子	Rond東村山
1221	岡島 大揮	三菱養和SS	1286	小泉 葉奈	アクラブ三鷹	1351	川崎 結衣	Rond東村山
1222	関根 拓人	三菱養和SS	1287	山田 慧瑠	アクラブ三鷹	1352	安田 朱里	Rond東村山
1223	星野 晴也	三菱養和SS	1288	鈴木 詩万	アクラブ三鷹	1353	吉松 華	Rond東村山
1224	三嶋 一輝	三菱養和SS	1289	内藤 花音	アクラブ三鷹	1354	児玉こはる	Rond東村山
1225	山本 莉汰	三菱養和SS	1290	道下 真弥	McS国分寺	1355	坂下 葵彩	Rond東村山
1226	宮下 駿	三菱養和SS	1291	高橋 知大	McS国分寺	1356	高橋なつ美	Rond東村山
1227	里見 泰治	三菱養和SS	1292	高橋 昂匠	McS国分寺	1357	栗原 優凜	Rond東村山
1228	山崎 帝	三菱養和SS	1293	寺田 樹季	McS国分寺	1358	高橋 実結	Rond東村山
1229	宮崎 健吾	三菱養和SS	1294	前川このか	McS国分寺	1359	斉藤 有那	Rond東村山
1230	白山 惺之	三菱養和SS	1295	三越 萌	McS国分寺	1360	橋本 真衣	Rond東村山
1231	稲田理惹斗	三菱養和SS	1296	千葉愛璃咲	McS国分寺	1361	渡辺 真央	Rond東村山
1232	山本 暉莉	三菱養和SS	1297	手塚 柚希	McS国分寺	1362	眞鍋 理緒	Rond東村山
1233	佐藤 翔真	三菱養和SS	1298	宮下 玲綺	McS国分寺	1363	澤崎 真和	Rond東村山
1234	宮坂 洸慶	三菱養和SS	1299	宮崎 美緒	McS国分寺	1364	須藤 花	Rond東村山
1235	唐司 隼人	三菱養和SS	1300	今里 陽士	Rond東村山	1365	葉袋 凜	Rond東村山

1366	中村 妃那	Rond東村山	1431	高橋 優斗	ルネサンス亀戸	1496	倉橋 礼悟	ダンロップS綾瀬
1367	石垣 瑛菜	Rond東村山	1432	竹内 柊一郎	ルネサンス亀戸	1497	阿部 隼大	ダンロップS綾瀬
1368	畠山 慶悟	アクラブ堀之内	1433	中村 匡希	ルネサンス亀戸	1498	飯塚 佳成	ダンロップS綾瀬
1369	新宅 輝	アクラブ堀之内	1434	菊 翔瑛	ルネサンス亀戸	1499	實藤 利信	ダンロップS綾瀬
1370	三浦 颯太	アクラブ堀之内	1435	石井 健大	ルネサンス亀戸	1500	葛西 慧大	ダンロップS綾瀬
1371	飯田 悠斗	アクラブ堀之内	1436	西松 寛和	ルネサンス亀戸	1501	倉橋 琉仁	ダンロップS綾瀬
1372	鈴木 敬大	アクラブ堀之内	1437	南田 陽向	ルネサンス亀戸	1502	二ノ上 理子	ダンロップS綾瀬
1373	野下 晨斗	アクラブ堀之内	1438	岡田 凌平	ルネサンス亀戸	1503	杉本 未来	ダンロップS綾瀬
1374	田頭 駿	アクラブ堀之内	1439	八木 瑞樹	ルネサンス亀戸	1504	稲吉いずみ	ダンロップS綾瀬
1375	金田 悠希	アクラブ堀之内	1440	田代 立	ルネサンス亀戸	1505	曾根 渚	ダンロップS綾瀬
1376	品川 賢世	アクラブ堀之内	1441	田村 斗佑真	ルネサンス亀戸	1506	小倉 愛加	ダンロップS綾瀬
1377	陣内 大龍	アクラブ堀之内	1442	加藤 孝基	ルネサンス亀戸	1507	横山 愛子	ダンロップS綾瀬
1378	笹川 柗	アクラブ堀之内	1443	伊藤 颯人	ルネサンス亀戸	1508	小関 万葉	ダンロップS綾瀬
1379	成嶋 義徳	アクラブ堀之内	1444	篠田 大輝	ルネサンス亀戸	1509	今井 遥	ダンロップS綾瀬
1380	加藤 旭	アクラブ堀之内	1445	内藤 朱沙	ルネサンス亀戸	1510	鈴木 桜咲	ダンロップS綾瀬
1381	池田 翔真	アクラブ堀之内	1446	安達 夏輝	ルネサンス亀戸	1511	梶川 真倫	ダンロップS綾瀬
1382	稲葉 大地	アクラブ堀之内	1447	藤本 健司	ルネサンス亀戸	1512	森岡 愛美	ダンロップS綾瀬
1383	水町 龍太郎	アクラブ堀之内	1448	中村 彦太	ルネサンス亀戸	1513	中村 果歩	ダンロップS綾瀬
1384	山本 煌士	アクラブ堀之内	1449	狩野 凌大	ルネサンス亀戸	1514	重野日向子	ダンロップS綾瀬
1385	寺田 修麻	アクラブ堀之内	1450	南澤 稜星	ルネサンス亀戸	1515	小茂田季瑚	ダンロップS綾瀬
1386	疋田 涼	アクラブ堀之内	1451	渡辺 龍斗	ルネサンス亀戸	1516	藤木 圭介	多摩SC
1387	横井 海翔	アクラブ堀之内	1452	藤田 紗綺	ルネサンス亀戸	1517	青柳 一樹	多摩SC
1388	水町 騎士	アクラブ堀之内	1453	小柳 有芽	ルネサンス亀戸	1518	和澤 情	多摩SC
1389	中山 彩理香	アクラブ堀之内	1454	八木 美月	ルネサンス亀戸	1519	門永 光生	多摩SC
1390	佐藤 菜月	アクラブ堀之内	1455	内藤 凜音	ルネサンス亀戸	1520	高橋 真心	多摩SC
1391	岡村 彩香	アクラブ堀之内	1456	内藤 栞音	ルネサンス亀戸	1521	皆川 空斗	多摩SC
1392	松野 芽依	アクラブ堀之内	1457	久保田ちひろ	ルネサンス亀戸	1522	花井 優斗	多摩SC
1393	高山 采夏	アクラブ堀之内	1458	玉置 寧々	ルネサンス亀戸	1523	白勢 優成	多摩SC
1394	堀 結布花	アクラブ堀之内	1459	今野凜々香	ルネサンス亀戸	1524	高橋 花	多摩SC
1395	佐藤 来海	アクラブ堀之内	1460	阿部 恋奈	ルネサンス亀戸	1525	伊賀ひなた	多摩SC
1396	三浦 帆翔	アクラブ堀之内	1461	鈴木 麻央	ルネサンス亀戸	1526	関 智佳	多摩SC
1397	ヒーターン芽生	アクラブ堀之内	1462	林 樹理	ルネサンス亀戸	1527	増田 倫	多摩SC
1398	岡村 梨香	アクラブ堀之内	1463	花島 千尋	ルネサンス亀戸	1528	白勢 瞳奈	多摩SC
1399	神野 紗智	アクラブ堀之内	1464	藤本 結衣	ルネサンス亀戸	1529	西舘 季紀	多摩SC
1400	中澤 倫	アクラブ堀之内	1465	飯島 夕貴	ルネサンス亀戸	1530	手島 穂夏	多摩SC
1401	鈴木 泉美	アクラブ堀之内	1466	宮本 佳奈	ルネサンス亀戸	1531	高橋 心花	多摩SC
1402	川村 枝里華	アクラブ堀之内	1467	熊谷 奈津季	ルネサンス亀戸	1532	清水 亜桜花	多摩SC
1403	野村 由芽	アクラブ堀之内	1468	岳藤 彩衣	ルネサンス亀戸	1533	高根 優	多摩SC
1404	勝山 仁絵	アクラブ堀之内	1469	伊藤 冴江子	ルネサンス亀戸	1534	加藤 梢真	MYS花畑
1405	大場 好夏	アクラブ堀之内	1470	田村 真優	ルネサンス亀戸	1535	芝 優貴人	MYS花畑
1406	木下 魁	YCUST	1471	畠田 七海	ルネサンス亀戸	1536	阿部 瑠巳	MYS花畑
1407	新井隆之介	YCUST	1472	中谷 陽莉	ルネサンス亀戸	1537	平田 真寛	MYS花畑
1408	鷺見 宏介	YCUST	1473	佐竹 結芽	ルネサンス亀戸	1538	村井 聖奏	MYS花畑
1409	佐藤 京介	YCUST	1474	堀部 真央	ルネサンス亀戸	1539	鈴木 聖凪	MYS花畑
1410	石本直偉士	YCUST	1475	新田 芽生	ルネサンス亀戸	1540	長島 彰吾	MYS花畑
1411	橋本 歩人	YCUST	1476	河野 めぐ	ルネサンス亀戸	1541	芝 寿樹	MYS花畑
1412	小林 輝	YCUST	1477	西松 明希	ルネサンス亀戸	1542	安東 健翔	MYS花畑
1413	吾郷 遼	YCUST	1478	小島 駿紀	文教大付属	1543	齋藤 光輝	MYS花畑
1414	安藤 礼華	YCUST	1479	荻山 滯	文教大付属	1544	小柳 優成	MYS花畑
1415	秋山 麗奈	YCUST	1480	倉田 翼	文教大付属	1545	石井 煌大	MYS花畑
1416	平井 知佳	YCUST	1481	根本健太郎	文教大付属	1546	石山 翔太	MYS花畑
1417	杉山 怜香	YCUST	1482	中野 佑紀	文教大付属	1547	長島 美季	MYS花畑
1418	牧野 勇登	ルネサンス亀戸	1483	長倉 睦	文教大付属	1548	山名 一華	MYS花畑
1419	川野 海斗	ルネサンス亀戸	1484	吉良 勇祐	文教大付属	1549	笠原里倫碧	MYS花畑
1420	大隅 悠翔	ルネサンス亀戸	1485	川口 悠	文教大付属	1550	金子 磨凜	MYS花畑
1421	鳥海 稜大	ルネサンス亀戸	1486	石井 達也	文教大付属	1551	坂倉 志茉	MYS花畑
1422	古田 蒼斗	ルネサンス亀戸	1487	杉山 大和	文教大付属	1552	原 菜々花	MYS花畑
1423	巴 鳳孝	ルネサンス亀戸	1488	齋藤 真来	文教大付属	1553	石崎 心菜	MYS花畑
1424	井原 梨玖	ルネサンス亀戸	1489	久保 遥愛	文教大付属	1554	大嶋 愛佳	MYS花畑
1425	佐藤 悠生	ルネサンス亀戸	1490	志田りりか	文教大付属	1555	鈴木もなみ	MYS花畑
1426	山本 滉介	ルネサンス亀戸	1491	田村 陽芽	文教大付属	1556	横山 貴志	ルネサンス西国分寺
1427	宇田 真浩	ルネサンス亀戸	1492	田中 慧睦	ダンロップS綾瀬	1557	金田 将浩	ルネサンス西国分寺
1428	石井 温人	ルネサンス亀戸	1493	森岡 直樹	ダンロップS綾瀬	1558	横山 祐貴	ルネサンス西国分寺
1429	戸村 公哉	ルネサンス亀戸	1494	今井 翔	ダンロップS綾瀬	1559	山田 陽平	ルネサンス西国分寺
1430	伊藤 大和	ルネサンス亀戸	1495	保住 啓太	ダンロップS綾瀬	1560	奥田幸太郎	ルネサンス西国分寺

1561 田中 逞翔	ルネサンス西国分寺	1626 大塚 滉太	マリノ西新井	1691 勝呂 一愛	スウイン高島平
1562 清水 菜々恵	ルネサンス西国分寺	1627 塩入 涼葉	マリノ西新井	1692 小出 桜音	スウイン高島平
1563 石川 明希	ルネサンス西国分寺	1628 松平 花津音	マリノ西新井	1693 木村 隼人	セントラル八王子
1564 藤岡 海月	ルネサンス西国分寺	1629 柏崎 楓花	マリノ西新井	1694 田尻 斗馬	セントラル八王子
1565 成瀬 優月	ルネサンス西国分寺	1630 菊川 妃美	マリノ西新井	1695 飯沼 響介	セントラル八王子
1566 奥田 明花里	ルネサンス西国分寺	1631 国弘 朱生	マリノ西新井	1696 石原 詠斗	セントラル八王子
1567 竹村 綾乃	ルネサンス西国分寺	1632 西尾 佳乃	マリノ西新井	1697 小松 幹季	セントラル八王子
1568 小島 羽呼	ルネサンス西国分寺	1633 福島 璃帆	マリノ西新井	1698 水島 敦輝	セントラル八王子
1569 野中 美歩	ルネサンス西国分寺	1634 竹山 依吹	マリノ西新井	1699 木村 結咲	セントラル八王子
1570 中村 友理香	ルネサンス西国分寺	1635 小泉 南々穂	マリノ西新井	1700 田中 朋花	セントラル八王子
1571 清水 綾乃	ルネサンス西国分寺	1636 武腰 雛子	マリノ西新井	1701 関谷 胡実	セントラル八王子
1572 五弓 実里	ルネサンス西国分寺	1637 清野 櫻子	マリノ西新井	1702 蒲池 美咲	セントラル八王子
1573 竹村 佳乃	ルネサンス西国分寺	1638 内堀 瑠璃	マリノ西新井	1703 下平 紗和	セントラル八王子
1574 津端 大志	ドーム巣鴨	1639 久保 夏海	マリノ西新井	1704 石賀 花	セントラル八王子
1575 藤井 康貴	ドーム巣鴨	1640 沖野 夕渚	マリノ西新井	1705 滝瀬 奏音	セントラル八王子
1576 星野 智哉	ドーム巣鴨	1641 津金 澤未知	マリノ西新井	1706 牛丸 真秀	東急たまがわ
1577 松尾 琉汰	ドーム巣鴨	1642 田中 聖子	マリノ西新井	1707 杉本 成	東急たまがわ
1578 藤井 康嘉	ドーム巣鴨	1643 柴田 結	マリノ西新井	1708 神戸 太智	東急たまがわ
1579 牧野 誠久	ドーム巣鴨	1644 武腰 桃子	マリノ西新井	1709 野中 一成	東急たまがわ
1580 栗林 広也	ドーム巣鴨	1645 草道 菜々子	マリノ西新井	1710 杉本 光	東急たまがわ
1581 小牟田 笙	ドーム巣鴨	1646 楨田 想	マリノ西新井	1711 関根 楓真	東急たまがわ
1582 松尾 羽琉	ドーム巣鴨	1647 角田 遥翔	スウイン高島平	1712 美谷 島遥斗	東急たまがわ
1583 北澤 結海	ドーム巣鴨	1648 千々和 志人	スウイン高島平	1713 原見 陽向	東急たまがわ
1584 橋本 一摩	ドーム巣鴨	1649 石井 真生	スウイン高島平	1714 伊藤 瑠海	東急たまがわ
1585 池田 翔	ドーム巣鴨	1650 永瀬 純	スウイン高島平	1715 辻 真生	東急たまがわ
1586 長谷川 優鷹	ドーム巣鴨	1651 柏木 蓮	スウイン高島平	1716 中村 賢太	東急たまがわ
1587 矢田 匠	ドーム巣鴨	1652 金野 大輝	スウイン高島平	1717 山田 陽輝	東急たまがわ
1588 植原 萌	ドーム巣鴨	1653 能勢 隼斗	スウイン高島平	1718 中林 琉太郎	東急たまがわ
1589 工藤 南海	ドーム巣鴨	1654 永瀬 透	スウイン高島平	1719 大久保 陽広	東急たまがわ
1590 高橋 萌加	ドーム巣鴨	1655 久保 佑月	スウイン高島平	1720 古瀬 笑美	東急たまがわ
1591 相場 優冴	ドーム巣鴨	1656 鈴木 龍晴	スウイン高島平	1721 前田 未夢	東急たまがわ
1592 長沼 花	ドーム巣鴨	1657 池内 皓	スウイン高島平	1722 川上 薫奈	東急たまがわ
1593 服部 亜実	ドーム巣鴨	1658 喜多見 哲	スウイン高島平	1723 今村 聡見	東急たまがわ
1594 池田 実菜	ドーム巣鴨	1659 畠山 虎大	スウイン高島平	1724 長井 彩夏	東急たまがわ
1595 奈良 美愛	ドーム巣鴨	1660 小松 原大紀	スウイン高島平	1725 原 希実	東急たまがわ
1596 中澤 実幸	ドーム巣鴨	1661 高橋 虎成	スウイン高島平	1726 田中 咲帆	東急たまがわ
1597 横山 海夢	ドーム巣鴨	1662 武田 暖生	スウイン高島平	1727 牧野 紗也	東急たまがわ
1598 荒木 金華	ドーム巣鴨	1663 道前 陽輝	スウイン高島平	1728 小林 涼香	東急たまがわ
1599 伊井 直美	ドーム巣鴨	1664 松田 成陽	スウイン高島平	1729 上林 美由希	東急たまがわ
1600 山田 実咲	ドーム巣鴨	1665 酒井 脩人	スウイン高島平	1730 柴田 佳乃	東急たまがわ
1601 足立 結子	ドーム巣鴨	1666 一宮 絆輝	スウイン高島平	1731 尾棹 佳音	東急たまがわ
1602 川島 ゆり	ドーム巣鴨	1667 町田 恵望	スウイン高島平	1732 渡邊 レイ	東急たまがわ
1603 池田 帆希	ドーム巣鴨	1668 森山 彩葉	スウイン高島平	1733 和田 心愛	東急たまがわ
1604 三坂 蝶	ドーム巣鴨	1669 山本 華	スウイン高島平	1734 澤木 進人	TIジャパン
1605 沼尾 凜々子	ドーム巣鴨	1670 高木 美月	スウイン高島平	1735 国分 優剛	TIジャパン
1606 橋本 実歩	ドーム巣鴨	1671 市東 美紗	スウイン高島平	1736 高津 義喜	TIジャパン
1607 田島 芽育	ドーム巣鴨	1672 西垣 友衣	スウイン高島平	1737 児玉 光志	TIジャパン
1608 佐藤 慈真	ドーム巣鴨	1673 泉谷 いろは	スウイン高島平	1738 坂本 実希	TIジャパン
1609 結城 若菜	ドーム巣鴨	1674 渡辺 歩乃実	スウイン高島平	1739 秋山 理沙	TIジャパン
1610 沼尾 萌々亜	ドーム巣鴨	1675 高木 咲良	スウイン高島平	1740 高津 奈々	TIジャパン
1611 高橋 駿太	マリノ西新井	1676 本間 紗	スウイン高島平	1741 矢崎 真衣	TIジャパン
1612 小山 智弘	マリノ西新井	1677 相馬 歩美	スウイン高島平	1742 高橋 みのり	TIジャパン
1613 藤原 周大	マリノ西新井	1678 道前 琴音	スウイン高島平	1743 宮澤 まこ	TIジャパン
1614 川口 楓瑚	マリノ西新井	1679 加治屋 翔菜	スウイン高島平	1744 西堀 遼香	TIジャパン
1615 森山 正梧	マリノ西新井	1680 寺山 花琳	スウイン高島平	1745 草柳 結月	TIジャパン
1616 小笠 原旺聖	マリノ西新井	1681 藤田 桃子	スウイン高島平	1746 伊勢 愛結美	TIジャパン
1617 菊川 滉太	マリノ西新井	1682 市東 結衣	スウイン高島平	1747 大塚 結楽	TIジャパン
1618 桐山 真葵	マリノ西新井	1683 柏木 桃	スウイン高島平	1748 高崎 統康	カロス八王子
1619 高橋 利駆	マリノ西新井	1684 眞下 櫻子	スウイン高島平	1749 前田 尚毅	カロス八王子
1620 齋藤 慎之介	マリノ西新井	1685 能勢 ひなた	スウイン高島平	1750 服部 拓海	カロス八王子
1621 柏崎 幹太	マリノ西新井	1686 伊藤 愛佳	スウイン高島平	1751 武井 羽槻	カロス八王子
1622 飯島 充喜伸	マリノ西新井	1687 山下 れね	スウイン高島平	1752 山田 泰次郎	カロス八王子
1623 割方 宗弥	マリノ西新井	1688 久保 ひなた	スウイン高島平	1753 蒔田 雄一	カロス八王子
1624 藤原 應佑	マリノ西新井	1689 小林 果音	スウイン高島平	1754 服部 陽向	カロス八王子
1625 竹山 千裕	マリノ西新井	1690 野田 麻央	スウイン高島平	1755 高崎 英大	カロス八王子

1756	小嶋 暖大	坊`ロ`八王子	1821	堀本 涼心	坊`ロ`葛飾	1886	児玉 佳凜	トマン上石神井
1757	神尾 美里	坊`ロ`八王子	1822	木原 悠月	坊`ロ`葛飾	1887	高垣 草太	ルネサンス両国
1758	長田 桜空	坊`ロ`八王子	1823	高橋 良介	ROX. Jr	1888	横井 玲郎	ルネサンス両国
1759	坂倉 花南	坊`ロ`八王子	1824	中村 響	ROX. Jr	1889	仕黒 詠士	ルネサンス両国
1760	小嶋 佑咲	坊`ロ`八王子	1825	松本 将希	ROX. Jr	1890	石坂 瑠惟	ルネサンス両国
1761	鈴木 理彩	坊`ロ`八王子	1826	萩原 楯介	ROX. Jr	1891	川島 朝陽	ルネサンス両国
1762	山崎 ひなた	坊`ロ`八王子	1827	大槻 玲奈	ROX. Jr	1892	中村 麻那	ルネサンス両国
1763	梅田 鈴	坊`ロ`八王子	1828	篠原 怜奈	ROX. Jr	1893	佐藤 龍輝	ルネサンス両国
1764	富井 明音	坊`ロ`八王子	1829	萩原 史織	ROX. Jr	1894	福原慎之介	ルネサンス両国
1765	渡辺 日菜子	坊`ロ`八王子	1830	稲葉 千咲	ROX. Jr	1895	野村 昊佑	ルネサンス両国
1766	根岸 優希	坊`ロ`八王子	1831	山下 華乃	ROX. Jr	1896	保科 祐吏	ルネサンス両国
1767	坪井 亜美	坊`ロ`八王子	1832	前島 結乃	ROX. Jr	1897	渡邊剣士朗	ルネサンス両国
1768	門倉 響奏	坊`ロ`八王子	1833	山田 莉那	ROX. Jr	1898	高橋 旺介	ルネサンス両国
1769	矢野 景都	坊`ロ`八王子	1834	小野 恵愛	ROX. Jr	1899	奥村光一朗	ルネサンス両国
1770	吉田 乃絵	坊`ロ`八王子	1835	湯川 華	ROX. Jr	1900	平井 琴菜	ルネサンス両国
1771	水谷 朱璃	坊`ロ`八王子	1836	八重 檉英真	ROX. Jr	1901	石田 真菜	ルネサンス両国
1772	新居 那菜	坊`ロ`八王子	1837	竹村 咲良	ROX. Jr	1902	大野 華暖	ルネサンス両国
1773	松崎 洋輔	コナミ船堀	1838	竹村 宏樹	トマン上石神井	1903	野瀬 美月	ルネサンス両国
1774	平島 拓真	コナミ船堀	1839	池田 直	トマン上石神井	1904	秋山 未来	ルネサンス両国
1775	村田 優介	コナミ船堀	1840	木村 佑	トマン上石神井	1905	佐藤 菜彩	ルネサンス両国
1776	矢部 武	コナミ船堀	1841	田中 理央	トマン上石神井	1906	酒井 咲月	ルネサンス両国
1777	西澤 史竜	コナミ船堀	1842	奚 庭雨	トマン上石神井	1907	鈴木 江未	ルネサンス両国
1778	西塚 拓郎	コナミ船堀	1843	下方 勇輝	トマン上石神井	1908	牧野 陽菜	ルネサンス両国
1779	村田 翔太	コナミ船堀	1844	上村 真司	トマン上石神井	1909	保科 和李	ルネサンス両国
1780	江嶋 大翔	コナミ船堀	1845	丹澤 健	トマン上石神井	1910	石坂 琉奈	ルネサンス両国
1781	西塚 航太	コナミ船堀	1846	紺谷 大河	トマン上石神井	1911	岩井 康佑	コナミー橋
1782	平島 遼	コナミ船堀	1847	渋谷 開	トマン上石神井	1912	市川 玄樹	コナミー橋
1783	竹蓋 薫乃	コナミ船堀	1848	石橋 輝也	トマン上石神井	1913	川畑 雄人	コナミー橋
1784	下妻 桃々	コナミ船堀	1849	野木 翔太	トマン上石神井	1914	福田 樹	コナミー橋
1785	斉藤 李恋	コナミ船堀	1850	富山 礼寧	トマン上石神井	1915	栗原 叶多	コナミー橋
1786	関端 彩乃	コナミ船堀	1851	三浦健太郎	トマン上石神井	1916	長谷川紀親	コナミー橋
1787	塩島 菜月	コナミ船堀	1852	山口 剛	トマン上石神井	1917	阿部 文志	コナミー橋
1788	村田 茜里	コナミ船堀	1853	船津紫吹希	トマン上石神井	1918	遠山 歩夢	コナミー橋
1789	山本 優夢	コナミ船堀	1854	中山 三鳳	トマン上石神井	1919	前田 耀	コナミー橋
1790	竹蓋 七星	コナミ船堀	1855	遠藤 颯	トマン上石神井	1920	阿部 晃太	コナミー橋
1791	宇田 絢香	コナミ船堀	1856	岩島 央樹	トマン上石神井	1921	佐藤 有	コナミー橋
1792	稲垣 夏希	コナミ船堀	1857	鈴木 獅音	トマン上石神井	1922	高倉聡一郎	コナミー橋
1793	花田 亜優実	コナミ船堀	1858	杉原 一成	トマン上石神井	1923	村上 翼	コナミー橋
1794	中村 紗英子	コナミ船堀	1859	中島 康介	トマン上石神井	1924	木村琉之介	コナミー橋
1795	浅野 心咲	コナミ船堀	1860	西 真貴人	トマン上石神井	1925	中西 晏琢	コナミー橋
1796	岩永 紗希	コナミ船堀	1861	辛川 翔太	トマン上石神井	1926	佐藤 力駈	コナミー橋
1797	矢部 茜	コナミ船堀	1862	南齋圭太郎	トマン上石神井	1927	福田 椋	コナミー橋
1798	高橋 梨奈	コナミ船堀	1863	辰野 世楽	トマン上石神井	1928	佐々木祥悟	コナミー橋
1799	渡邊 桜	コナミ船堀	1864	後藤 颯葵	トマン上石神井	1929	樋口 勇真	コナミー橋
1800	佐藤 花音	コナミ船堀	1865	藤田 拓希	トマン上石神井	1930	楠本 匠	コナミー橋
1801	山崎 理央	コナミ船堀	1866	難波 光織	トマン上石神井	1931	島崎 悠理	コナミー橋
1802	鈴木 理央	コナミ船堀	1867	土屋 菜々	トマン上石神井	1932	伊藤 杜和	コナミー橋
1803	富澤 和香	コナミ船堀	1868	大堀 春陽	トマン上石神井	1933	内山梨里子	コナミー橋
1804	上原 緋奈乃	コナミ船堀	1869	角谷 夏望	トマン上石神井	1934	小林 舞実	コナミー橋
1805	人見 真帆	コナミ船堀	1870	前野 陽向	トマン上石神井	1935	石関菜々美	コナミー橋
1806	三富 想	コナミ船堀	1871	佐治 茜音	トマン上石神井	1936	曾山 咲希	コナミー橋
1807	野上 華蓮	コナミ船堀	1872	新井 美帆	トマン上石神井	1937	栗原 小晴	コナミー橋
1808	吉田 梨夏	コナミ船堀	1873	鈴木 萌音	トマン上石神井	1938	添野 羽奏	コナミー橋
1809	吉岡 怜	坊`ロ`葛飾	1874	長澤 紅里	トマン上石神井	1939	楠本 真央	コナミー橋
1810	柳瀬 玲音	坊`ロ`葛飾	1875	須田 真広	トマン上石神井	1940	山田 心花	コナミー橋
1811	鈴木 明太	坊`ロ`葛飾	1876	山本 有希子	トマン上石神井	1941	伊藤 莉子	コナミー橋
1812	堀本 聖一郎	坊`ロ`葛飾	1877	片岡実乃里	トマン上石神井	1942	池田 美和	コナミー橋
1813	福田 乃斗	坊`ロ`葛飾	1878	石橋 愛子	トマン上石神井	1943	小長谷愛悠	コナミー橋
1814	吉永 琉汰	坊`ロ`葛飾	1879	伊藤 彩音	トマン上石神井	1944	西森 恵亜	コナミー橋
1815	木原 洸太	坊`ロ`葛飾	1880	岩島 葵以	トマン上石神井	1945	吉田 桜	コナミー橋
1816	森山 昊	坊`ロ`葛飾	1881	渡邊 結架	トマン上石神井	1946	久保田愛梨	コナミー橋
1817	森山 虹	坊`ロ`葛飾	1882	堀越 心結	トマン上石神井	1947	奈良 実祐	コナミー橋
1818	中荃 実南	坊`ロ`葛飾	1883	中村 有里	トマン上石神井	1948	石川 理子	コナミー橋
1819	吉岡 美音	坊`ロ`葛飾	1884	櫻井 晴菜	トマン上石神井	1949	高 実莉	コナミー橋
1820	谷 ことみ	坊`ロ`葛飾	1885	作田 陽菜	トマン上石神井	1950	板澤 凜芽	コナミー橋

1951	山田 咲那	コナミー橋	2016	後藤 悠二	ユース町田	2081	木下莉里愛	セントラル成城
1952	栗原 小和	コナミー橋	2017	古賀 翔大	ユース町田	2082	伊坂 遥	セントラル成城
1953	西森 恵来	コナミー橋	2018	諸澄 大翔	ユース町田	2083	待井ひなた	セントラル成城
1954	高 詩織莉	コナミー橋	2019	石川 隼平	ユース町田	2084	伊坂 彩	セントラル成城
1955	原田 彩可	コナミー橋	2020	山田 真希	ユース町田	2085	木下想仁亜	セントラル成城
1956	奥田 歩武	SWIFT	2021	須和田致大	ユース町田	2086	功刀 沙子	セントラル成城
1957	十文字拓海	SWIFT	2022	山田 優希	ユース町田	2087	板場 千聡	セントラル成城
1958	熊野 瞭	SWIFT	2023	須和田紗也	ユース町田	2088	山本 華澄	セントラル成城
1959	瀧澤 陽	SWIFT	2024	佐藤 恵	ユース町田	2089	海老名 葵	セントラル成城
1960	浅野 直生	SWIFT	2025	石井和愛子	ユース町田	2090	中島 彩	セントラル成城
1961	高山 蓮	SWIFT	2026	佐藤 穂	ユース町田	2091	鶴田 愛菜	セントラル成城
1962	金田 晨陽	SWIFT	2027	竹尾 竜佑	SCハチオウジ	2092	大槻 星治	新代田SS
1963	桑原 惇凧	SWIFT	2028	田畑 博人	SCハチオウジ	2093	前野 寛太	新代田SS
1964	永治紘太郎	SWIFT	2029	田中 亮	SCハチオウジ	2094	薬野龍之介	新代田SS
1965	松村 祥佑	SWIFT	2030	久保 雄也	SCハチオウジ	2095	新町 秀斗	新代田SS
1966	久保 裕哉	SWIFT	2031	岡部 智大	SCハチオウジ	2096	馬場創太郎	新代田SS
1967	五十嵐海良	SWIFT	2032	吉本 直弥	SCハチオウジ	2097	安岡 蓮	新代田SS
1968	奥田 梨乃	SWIFT	2033	松澤 孝亮	SCハチオウジ	2098	三輪 颯人	新代田SS
1969	中村 彩乃	SWIFT	2034	中村 優希	SCハチオウジ	2099	渡邊 凌	新代田SS
1970	熊野 夏海	SWIFT	2035	関根 健心	SCハチオウジ	2100	福島 寿記	新代田SS
1971	服部 千夏	SWIFT	2036	鈴木 里空	SCハチオウジ	2101	荒川 航汰	新代田SS
1972	山名 理子	SWIFT	2037	渡辺 若彩	SCハチオウジ	2102	山田 悠貴	新代田SS
1973	服部 葵	SWIFT	2038	鈴木みいや	SCハチオウジ	2103	松木 大	新代田SS
1974	野田 海優	SWIFT	2039	飯島 遥	SCハチオウジ	2104	吉野 慧	新代田SS
1975	古舘 葵瑚	SWIFT	2040	千葉 虹華	SCハチオウジ	2105	青木 啓人	新代田SS
1976	峰岸 佳子	SWIFT	2041	清水 蓮華	SCハチオウジ	2106	渡邊 峻	新代田SS
1977	高橋 佑亜	SWIFT	2042	久保満里奈	SCハチオウジ	2107	山口 大耀	新代田SS
1978	河野 美佳	SWIFT	2043	岡本 恭子	SCハチオウジ	2108	細川 悠雅	新代田SS
1979	熱田航志朗	セ・ときわ台	2044	和山 陽菜	SCハチオウジ	2109	稲葉 大洋	新代田SS
1980	南江 大輔	セ・ときわ台	2045	佐藤 玲海	SCハチオウジ	2110	花井 亜優	新代田SS
1981	高久 麻希	セ・ときわ台	2046	関根 優	SCハチオウジ	2111	金子ひなた	新代田SS
1982	平田 凌汰	セ・ときわ台	2047	清水 梅華	SCハチオウジ	2112	井上 咲瑛	新代田SS
1983	市原 聖梧	セ・ときわ台	2048	甲斐 瑠夏	セントラル西東京	2113	千羽 睦美	新代田SS
1984	深井 貴博	セ・ときわ台	2049	山崎 寛史	セントラル西東京	2114	井上 知恵	新代田SS
1985	山口 達大	セ・ときわ台	2050	山崎 剛輝	セントラル西東京	2115	江畑 志保	新代田SS
1986	本間 佑	セ・ときわ台	2051	平田 大知	セントラル西東京	2116	大野 夏芽	新代田SS
1987	伊藤 陽生	セ・ときわ台	2052	向井 悠河	セントラル西東京	2117	新井 里英	新代田SS
1988	前竹 雪沙	セ・ときわ台	2053	四谷 拓真	セントラル西東京	2118	安岡 華	新代田SS
1989	島田 蒼大	セ・ときわ台	2054	斉藤 伊吹	セントラル西東京	2119	小栗 京子	新代田SS
1990	大久保沙紀	セ・ときわ台	2055	武井 諒男	セントラル西東京	2120	河村 瑠月	新代田SS
1991	富樫 美夢	セ・ときわ台	2056	山田 七々	セントラル西東京	2121	向坊 愛咲	新代田SS
1992	宝田真奈美	セ・ときわ台	2057	吉野 夕里	セントラル西東京	2122	柳下 智咲	新代田SS
1993	繁野 杏花	セ・ときわ台	2058	町井 志帆	セントラル西東京	2123	雨宮 海	新代田SS
1994	谷津田美波	セ・ときわ台	2059	新井 楓加	セントラル西東京	2124	梅崎 郁子	新代田SS
1995	服部 乙葉	セ・ときわ台	2060	須藤 慶	セントラル西東京	2125	富中 淳	新代田SS
1996	阿部りり香	セ・ときわ台	2061	馬場 果音	セントラル西東京	2126	正富 優佳	新代田SS
1997	山岡 希美	セ・ときわ台	2062	甲斐 彩花	セントラル西東京	2127	西山 涼子	新代田SS
1998	渡邊 花音	セ・ときわ台	2063	奥富 桜花	セントラル西東京	2128	大竹 瑠奈	新代田SS
1999	横井 純恋	セ・ときわ台	2064	島崎 茉央	セントラル西東京	2129	伊林 茉空	新代田SS
2000	鮎澤 愛子	セ・ときわ台	2065	杉山 碧	セントラル西東京	2130	荒川くるみ	新代田SS
2001	霜鳥 真緒	セ・ときわ台	2066	町井 里帆	セントラル西東京	2131	岩田 叶	新代田SS
2002	魚井 陽菜	セ・ときわ台	2067	柄元 春乃	セントラル西東京	2132	松村 杷奈	新代田SS
2003	岡村 悠市	坊ノ町田	2068	星本 真優	セントラル西東京	2133	伊東虎太郎	SAT雪ヶ谷
2004	洲崎 亮人	坊ノ町田	2069	佐藤 美潤	セントラル西東京	2134	星野 晴哉	SAT雪ヶ谷
2005	井上 慶人	坊ノ町田	2070	廣田 莉央	セントラル西東京	2135	興津倫太郎	SAT雪ヶ谷
2006	三浦 碧	坊ノ町田	2071	熊木 羽妃	セントラル西東京	2136	門田 友希	SAT雪ヶ谷
2007	佐々木伊織	坊ノ町田	2072	菅野 舞香	セントラル西東京	2137	村山 奏人	SAT雪ヶ谷
2008	洲崎 舜人	坊ノ町田	2073	森平 蕉伍	セントラル成城	2138	青沼聡太郎	SAT雪ヶ谷
2009	佐藤 輝	坊ノ町田	2074	海老名 諒	セントラル成城	2139	高尾 彬理	SAT雪ヶ谷
2010	清水 康生	坊ノ町田	2075	森平 旬翼	セントラル成城	2140	石田幸之輔	SAT雪ヶ谷
2011	細谷 健人	坊ノ町田	2076	柳橋 啓汰	セントラル成城	2141	松本 樹	SAT雪ヶ谷
2012	紫竹 涼太	坊ノ町田	2077	大島 統偉	セントラル成城	2142	若泉 遙斗	SAT雪ヶ谷
2013	細谷 健心	坊ノ町田	2078	河口 航大	セントラル成城	2143	藪 大翔	SAT雪ヶ谷
2014	佐藤 茜	坊ノ町田	2079	服部 碧	セントラル成城	2144	乃木 優太	SAT雪ヶ谷
2015	岡村 美沙	坊ノ町田	2080	田邊あめり	セントラル成城	2145	柳澤 颯大	SAT雪ヶ谷

2146	石山 輝	SAT雪ヶ谷	2211	佐々木遼太	協栄MD町田	2276	荻野 清楓	東京DC駒沢
2147	山崎 滉惺	SAT雪ヶ谷	2212	佐藤 司	協栄MD町田	2277	内野 千聖	東京DC駒沢
2148	今西 健斗	SAT雪ヶ谷	2213	熊谷 煌舞	協栄MD町田	2278	森 春香	東京DC駒沢
2149	萬代 吉彦	SAT雪ヶ谷	2214	鳥海 慈瑛	協栄MD町田	2279	庭野 萌	東京DC駒沢
2150	村山 大雅	SAT雪ヶ谷	2215	小口 悠斗	協栄MD町田	2280	谷岡 珠奈	東京DC駒沢
2151	奥寺 一輝	SAT雪ヶ谷	2216	新里 羽海	協栄MD町田	2281	徳田 詩	東京DC駒沢
2152	高尾 勇僚	SAT雪ヶ谷	2217	臼井 隆太	協栄MD町田	2282	高宗 和真	ミズクラブ
2153	佐々木彩子	SAT雪ヶ谷	2218	西郷 創	協栄MD町田	2283	三澤 拓斗	ミズクラブ
2154	内匠屋美紀	SAT雪ヶ谷	2219	島崎 温	協栄MD町田	2284	竹松 義将	ミズクラブ
2155	廣島 歌子	SAT雪ヶ谷	2220	佐々木 颯	協栄MD町田	2285	石川 修伍	ミズクラブ
2156	小原 天寧	SAT雪ヶ谷	2221	阿部 衣馬	協栄MD町田	2286	相澤 葉	ミズクラブ
2157	小川 沙耶	SAT雪ヶ谷	2222	久保田一飛	協栄MD町田	2287	田島 杏拳	ミズクラブ
2158	高橋 小雪	SAT雪ヶ谷	2223	上村 優希	協栄MD町田	2288	藤井喜与人	ミズクラブ
2159	毛塚 仁巳	SAT雪ヶ谷	2224	入澤実亜佳	協栄MD町田	2289	相澤 春	ミズクラブ
2160	沼田 瑞華	SAT雪ヶ谷	2225	大野 真歩	協栄MD町田	2290	兒玉 瞳	ミズクラブ
2161	栗田 心紬	SAT雪ヶ谷	2226	千田 夏芽	協栄MD町田	2291	相馬 凜	ミズクラブ
2162	関 あかり	SAT雪ヶ谷	2227	牧 美南	協栄MD町田	2292	江藤 美佑	ミズクラブ
2163	松本 悠	SAT雪ヶ谷	2228	久川 海	協栄MD町田	2293	宮本 彩名	ミズクラブ
2164	星野 心香	SAT雪ヶ谷	2229	豊澤 奈央	協栄MD町田	2294	石川 沙絵	ミズクラブ
2165	宮田 遥	SAT雪ヶ谷	2230	工藤 雅生	協栄MD町田	2295	小山 果音	ミズクラブ
2166	森 香菜子	SAT雪ヶ谷	2231	臼井 優奈	協栄MD町田	2296	橋本 瑞貴	ミズクラブ
2167	川畑ひかり	SAT雪ヶ谷	2232	伊藤 華奈	協栄MD町田	2297	小宮山 葵	ミズクラブ
2168	井口 友茉	SAT雪ヶ谷	2233	小竹 莉音	協栄MD町田	2298	関 花恋	ミズクラブ
2169	鈴木 雄洋	テップ世田谷	2234	西森 美空	協栄MD町田	2299	中崎 莉子	ミズクラブ
2170	杉元 瞬	テップ世田谷	2235	佐藤 心葉	協栄MD町田	2300	西澤 凜音	ミズクラブ
2171	小國 海向	テップ世田谷	2236	久保田千風	協栄MD町田	2301	竹松 美咲	ミズクラブ
2172	原口 裕美	テップ世田谷	2237	阿部 暖可	協栄MD町田	2302	安齊 智花	ミズクラブ
2173	杉山 雅	テップ世田谷	2238	坂井 凜桜	協栄MD町田	2303	西村 岬	後楽園調布
2174	杉田 美波	テップ世田谷	2239	新谷 朱里	協栄MD町田	2304	横澤 広翔	後楽園調布
2175	平出 秋	テップ世田谷	2240	飛田 凜	協栄MD町田	2305	大井 隆史	後楽園調布
2176	林 涼花	テップ世田谷	2241	柏岡 琴	協栄MD町田	2306	奈良 唯安	後楽園調布
2177	宮本 泰斗	VALUE SS	2242	蓮井 李椰	協栄MD町田	2307	大前 陽大	後楽園調布
2178	藤井 航太	VALUE SS	2243	伊藤 里桜	協栄MD町田	2308	永田 剛也	後楽園調布
2179	横山 天馬	VALUE SS	2244	鳥海 瑛那	協栄MD町田	2309	黒田 真広	後楽園調布
2180	増山 拓海	VALUE SS	2245	新里 美羽	協栄MD町田	2310	久下 駿斗	後楽園調布
2181	北岡 裕輔	VALUE SS	2246	内野真太郎	東京DC駒沢	2311	真瀬 莉音	後楽園調布
2182	帆足駿之介	VALUE SS	2247	平木 有真	東京DC駒沢	2312	小谷野航汰	後楽園調布
2183	宮本 郁斗	VALUE SS	2248	高橋 大輝	東京DC駒沢	2313	河上 創祐	後楽園調布
2184	渡邊 颯斗	VALUE SS	2249	池野 圭	東京DC駒沢	2314	吉田 峻	後楽園調布
2185	大久保広美	VALUE SS	2250	堀 幸大	東京DC駒沢	2315	八田幸之介	後楽園調布
2186	荒 明日香	VALUE SS	2251	宅間 路人	東京DC駒沢	2316	藤田穂乃果	後楽園調布
2187	浅羽 葉	VALUE SS	2252	谷原 七音	東京DC駒沢	2317	山根 叶優	後楽園調布
2188	西郷 鈴音	VALUE SS	2253	深沢 祐太	東京DC駒沢	2318	山岸 美咲	後楽園調布
2189	日置 亜美	VALUE SS	2254	鈴木 大輔	東京DC駒沢	2319	宮本 恵理	後楽園調布
2190	小田 佳穂	VALUE SS	2255	篠原 力也	東京DC駒沢	2320	佐藤 真珠	後楽園調布
2191	小津 甚八	Aim Top	2256	南 慶汰	東京DC駒沢	2321	堀 李羽	後楽園調布
2192	市川真嵩ヲルヲ	Aim Top	2257	長谷川 勇	東京DC駒沢	2322	西村 朋香	後楽園調布
2193	米田 壮汰	Aim Top	2258	笠原維武人	東京DC駒沢	2323	田中 優衣	後楽園調布
2194	小津甚太郎	Aim Top	2259	徳田 響	東京DC駒沢	2324	安藤 美翔	後楽園調布
2195	竹下ありさ	Aim Top	2260	大田 慎介	東京DC駒沢	2325	伊東 実香	後楽園調布
2196	秋田 美優	Aim Top	2261	岡野 大輝	東京DC駒沢	2326	奈良 恵利佳	後楽園調布
2197	岡田 清楓	Aim Top	2262	山根 智哉	東京DC駒沢	2327	佐藤 小宵	後楽園調布
2198	伊藤 陽哉	協栄MD町田	2263	梅村 覚	東京DC駒沢	2328	野崎 依来	後楽園調布
2199	豊澤凜太郎	協栄MD町田	2264	内ヶ島悠治	東京DC駒沢	2329	小林 清佳	後楽園調布
2200	小林 龍生	協栄MD町田	2265	原 瑛梨乃	東京DC駒沢	2330	投埜健太郎	東久留米SC
2201	臼井 礼人	協栄MD町田	2266	狛 朋菜	東京DC駒沢	2331	山口 大貴	東久留米SC
2202	安藤 諒	協栄MD町田	2267	小原 涼	東京DC駒沢	2332	白澤 礼蔵	東久留米SC
2203	横山 幸紀	協栄MD町田	2268	関 葵衣	東京DC駒沢	2333	惣谷 陸	東久留米SC
2204	伊東 亮祐	協栄MD町田	2269	野村 優菜	東京DC駒沢	2334	田部井康太	東久留米SC
2205	園部 洸晟	協栄MD町田	2270	梅村 彩	東京DC駒沢	2335	谷川 光輝	東久留米SC
2206	酒井 圭太	協栄MD町田	2271	庭野 祥	東京DC駒沢	2336	三品 昊真	東久留米SC
2207	松澤 優斗	協栄MD町田	2272	佐野 未悠	東京DC駒沢	2337	山本 響生	東久留米SC
2208	大野 拓真	協栄MD町田	2273	関 若葉	東京DC駒沢	2338	庄籠 一翔	東久留米SC
2209	関山 崇	協栄MD町田	2274	西部 愛瑠	東京DC駒沢	2339	山畑 璃紗	東久留米SC
2210	京谷 佳春	協栄MD町田	2275	小田部 楓	東京DC駒沢	2340	長島 理帆	東久留米SC

2341	三ノ上 幸桜	東久留米SC	2406	佐々木 勇太	Next One	2471	一戸 亜美	コナミ立川
2342	前田 真衣	東久留米SC	2407	岩崎 弾	Next One	2472	佐野 芽衣	コナミ立川
2343	長島 美空	東久留米SC	2408	佐々木 将馬	Next One	2473	大田 里都	コナミ立川
2344	山畑 未来	東久留米SC	2409	川岸 未青	Next One	2474	山口 紺碧	コナミ立川
2345	西村 莉緒	東久留米SC	2410	伊藤 蓮翔	Next One	2475	鈴木 希彩	コナミ立川
2346	三ノ上 優奏	東久留米SC	2411	小山 雄土	Next One	2476	廣田 結衣	コナミ立川
2347	三ノ上 奏愛	東久留米SC	2412	遠藤 駿翔	Next One	2477	米田 ほか	コナミ立川
2348	谷川 紗菜	東久留米SC	2413	吉田 健悟	Next One	2478	名塚 彩織	コナミ立川
2349	伊藤 杏那子	東久留米SC	2414	清原 陸那	Next One	2479	大田 夏帆	コナミ立川
2350	清水 蘭	東久留米SC	2415	吉田 優作	Next One	2480	横尾 帆南	コナミ立川
2351	山本 華音	東久留米SC	2416	岩神 修杜	Next One	2481	金子 真優	コナミ立川
2352	関 あゆめ	東久留米SC	2417	石塚 智悠	Next One	2482	鈴木 和樹	MTR
2353	高橋 志苑	セントラル成瀬	2418	大貫 嶺音	Next One	2483	上法 雄樹	MTR
2354	寺尾 康太郎	セントラル成瀬	2419	平野 真菜	Next One	2484	松永 貴寛	MTR
2355	荒井 優吾	セントラル成瀬	2420	飯島 杏	Next One	2485	相澤 直輝	MTR
2356	堅田 泰生	セントラル成瀬	2421	中村 玲香	Next One	2486	庄司 朝史	MTR
2357	石田 樹	セントラル成瀬	2422	生熊 葉織	Next One	2487	岡内 昭伍	MTR
2358	前田 拓海	セントラル成瀬	2423	井上 七海	Next One	2488	山本 貴久	MTR
2359	葛西 颯玖	セントラル成瀬	2424	金子 美桜	Next One	2489	深澤 孝太郎	MTR
2360	小野 耀大	セントラル成瀬	2425	ガンディー 咲	Next One	2490	横山 友輝	MTR
2361	岡部 地音	セントラル成瀬	2426	安彦 瑠香	Next One	2491	山田 敦也	MTR
2362	佐田 行容	セントラル成瀬	2427	菊地 杏花里	Next One	2492	足立 遼太	MTR
2363	鈴木 悠介	セントラル成瀬	2428	飯島 李	Next One	2493	堀 大地	MTR
2364	矢島 稜也	セントラル成瀬	2429	名川 結唯	Next One	2494	内藤 大智	MTR
2365	和田 峻弥	セントラル成瀬	2430	住友 美緒	Next One	2495	竹之内 結斗	MTR
2366	吉村 光永	セントラル成瀬	2431	阿多 えりか	Next One	2496	杉浦 海陽	MTR
2367	前原 隼翔	セントラル成瀬	2432	遠藤 かりん	Next One	2497	榎本 蒼	MTR
2368	福井 そよみ	セントラル成瀬	2433	宮澤 緋花留	Next One	2498	内田 翼	MTR
2369	齋藤 萌香	セントラル成瀬	2434	芹沢 真唯	Next One	2499	横内 鼓太郎	MTR
2370	清水 芽生	セントラル成瀬	2435	古川 雅人	幼`ロス小金井	2500	榎本 樹	MTR
2371	浅原 彩加	セントラル成瀬	2436	大房 優牙	幼`ロス小金井	2501	二宮 嘉一朗	MTR
2372	高橋 文菜	セントラル成瀬	2437	宮川 優剛	幼`ロス小金井	2502	濱田 初佳	MTR
2373	和田 茅枝	セントラル成瀬	2438	雷 剛	幼`ロス小金井	2503	宮崎 瑤子	MTR
2374	表 侑寿	セントラル成瀬	2439	西尾 苑	幼`ロス小金井	2504	安本 杏夏	MTR
2375	鈴木 遙夏	セントラル成瀬	2440	太田 拓希	幼`ロス小金井	2505	丸山 結楓	MTR
2376	鈴木 莉緒	セントラル成瀬	2441	宮川 慶達	幼`ロス小金井	2506	二宮 歌梨	MTR
2377	山本 衣良	セントラル成瀬	2442	猿丸 漣	幼`ロス小金井	2507	田勢 濤	MTR
2378	田中 菜々香	セントラル成瀬	2443	河内 滴	幼`ロス小金井	2508	横内 花柳	MTR
2379	長崎 千怜	セントラル成瀬	2444	田川 茜	幼`ロス小金井	2509	横内 日依	MTR
2380	吉村 優唯	セントラル成瀬	2445	安田 常盤	幼`ロス小金井	2510	越後 真幸	タイ
2381	高橋 紗良	セントラル成瀬	2446	河内 環	幼`ロス小金井	2511	横川 汐音	タイ
2382	日名子 花梨	セントラル成瀬	2447	山村 紗都美	幼`ロス小金井	2512	河原 由佳	タイ
2383	藤野 玲菜	セントラル成瀬	2448	萩原 彩友	幼`ロス小金井	2513	大谷 知佳	タイ
2384	堅田 千紘	セントラル成瀬	2449	柳田 美涼	幼`ロス小金井	2514	中村 瑠菜	タイ
2385	西村 すみれ	セントラル成瀬	2450	星野 春菜	幼`ロス小金井	2515	石原 和弥	BIG竹の塚
2386	石田 愛未	セントラル成瀬	2451	菊池 結愛	幼`ロス小金井	2516	天谷 匠吾	BIG竹の塚
2387	河村 優月	セントラル成瀬	2452	江口 花音	幼`ロス小金井	2517	榎本 翼	BIG竹の塚
2388	荒井 菜子	セントラル成瀬	2453	丹野 鈴音菜	幼`ロス小金井	2518	小山 強	BIG竹の塚
2389	伊藤 成華	セントラル成瀬	2454	武藤 由弥	コナミ立川	2519	田中 詞也	BIG竹の塚
2390	甲斐 渚紗	セントラル成瀬	2455	由良 柗貴	コナミ立川	2520	遠山 志央	BIG竹の塚
2391	栗本 かれん	セントラル成瀬	2456	粕谷 優志	コナミ立川	2521	横川 圭太	BIG竹の塚
2392	遠藤 怜	コナミ西新井	2457	二ノ宮 巧睦	コナミ立川	2522	林田 新奈	BIG竹の塚
2393	池ノ上 祥音	コナミ西新井	2458	谷田 星	コナミ立川	2523	林田 亜音	BIG竹の塚
2394	遠藤 陽	コナミ西新井	2459	栗田 真輝人	コナミ立川	2524	倉田 拓海	ミミSC品川
2395	東郷 新平	コナミ西新井	2460	平本 壮	コナミ立川	2525	田辺 凌	ミミSC品川
2396	新井 詩音	コナミ西新井	2461	長谷川 舜	コナミ立川	2526	永井 風也	ミミSC品川
2397	井上 創仁	コナミ西新井	2462	土屋 照真	コナミ立川	2527	中島 庸午	ミミSC品川
2398	渡邊 知真	コナミ西新井	2463	平 直晃	コナミ立川	2528	高田 伊武紀	ミミSC品川
2399	長谷 珠那	コナミ西新井	2464	浅沼 大輝	コナミ立川	2529	月岡 勇人	ミミSC品川
2400	井上 綺莉	コナミ西新井	2465	村田 右京	コナミ立川	2530	筒井 輝	ミミSC品川
2401	田中 月乃	コナミ西新井	2466	山下 悠斗	コナミ立川	2531	山田 悠豊	ミミSC品川
2402	島田 柚葉	コナミ西新井	2467	岸 遥希	コナミ立川	2532	武井 優太	ミミSC品川
2403	江森 帆音	コナミ西新井	2468	村田 睦月	コナミ立川	2533	金坂 祥吾	ミミSC品川
2404	福田 佳奈	コナミ西新井	2469	升屋 拓斗	コナミ立川	2534	小見 山侃大	ミミSC品川
2405	榎谷 葉奈	コナミ西新井	2470	川村 野乃実	コナミ立川	2535	加藤 光	ミミSC品川

2536	仲田 塁音	ミミSC品川	2601	光行 剛大	大森双葉SC	2666	小川 萌々	成増 Rond
2537	白浜 亮	ミミSC品川	2602	福井 太陽	大森双葉SC	2667	湖城 梨香	成増 Rond
2538	十時 颯太	ミミSC品川	2603	大塚健太郎	大森双葉SC	2668	中島莉桜菜	成増 Rond
2539	神棒 悠音	ミミSC品川	2604	酒井 亮	大森双葉SC	2669	間宮 子順	成増 Rond
2540	吉田 玲	ミミSC品川	2605	谷津 桃香	大森双葉SC	2670	若尾 咲良	成増 Rond
2541	林 丈流	ミミSC品川	2606	毛利 美優	大森双葉SC	2671	中島千菜都	成増 Rond
2542	末永 愛翔	ミミSC品川	2607	矢本 彩菜	大森双葉SC	2672	内田すずな	成増 Rond
2543	中島 啓太	ミミSC品川	2608	松尾 咲希	大森双葉SC	2673	佐久間惟由	成増 Rond
2544	斉藤 優利	ミミSC品川	2609	山口 真歩	大森双葉SC	2674	松本 紗良	成増 Rond
2545	中島 音寧	ミミSC品川	2610	矢本 奈菜	大森双葉SC	2675	庭木 花蓮	成増 Rond
2546	柳沼わかかな	ミミSC品川	2611	井上ひなた	大森双葉SC	2676	福山 四季	成増 Rond
2547	中島 美晴	ミミSC品川	2612	麻生 滯	大森双葉SC	2677	大山わかば	成増 Rond
2548	中島 美海	ミミSC品川	2613	井上みなと	大森双葉SC	2678	鈴木 里菜	成増 Rond
2549	桑名 君佳	ミミSC品川	2614	篠崎 万穂	大森双葉SC	2679	渡部 里帆	成増 Rond
2550	境野 杏菜	ミミSC品川	2615	永島 綾夏	大森双葉SC	2680	鈴木 香凜	成増 Rond
2551	林 南歩	ミミSC品川	2616	阿部 綾士	ドーム東村山	2681	松本 麗奈	成増 Rond
2552	鶴留さくら	ミミSC品川	2617	望月 優斗	ドーム東村山	2682	上原百萌花	成増 Rond
2553	藤井 美樹	ミミSC品川	2618	佐野 蒼太	ドーム東村山	2683	佐久間実怜	成増 Rond
2554	熊野 心萌	ミミSC品川	2619	田中 佐季	ドーム東村山	2684	黒金 心	成増 Rond
2555	小島 ゆり	ミミSC品川	2620	小田 紅杏	ドーム東村山	2685	藤田向日葵	成増 Rond
2556	塚本 愛莉	ミミSC品川	2621	竹野 愛音	ドーム東村山	2686	大谷 咲葵	成増 Rond
2557	野木 彩夏	ミミSC品川	2622	有本 直正	南光SS	2687	和崎 央弥	セントラル南千住
2558	安西 咲季	ミミSC品川	2623	関口 暖人	南光SS	2688	森田 徳斗	セントラル南千住
2559	中西 希美	ミミSC品川	2624	関口 優風	南光SS	2689	児玉 勇人	セントラル南千住
2560	遠藤ななか	ミミSC品川	2625	城戸 裕貴	南光SS	2690	熊谷 修吾	セントラル南千住
2561	村上 瑠海	ミミSC品川	2626	横田 篤郎	南光SS	2691	福地 陸人	セントラル南千住
2562	杉浦 唯	ミミSC品川	2627	中村 響生	南光SS	2692	上川 颯斗	セントラル南千住
2563	中島 真緒	ミミSC品川	2628	倉科 美月	南光SS	2693	櫻井 俊作	セントラル南千住
2564	檜島沙也加	ミミSC品川	2629	船曳 七海	南光SS	2694	米山 研明	セントラル南千住
2565	村中 七菜	ミミSC品川	2630	伊勢 遥奈	南光SS	2695	福島 大智	セントラル南千住
2566	宇野 光咲	ミミSC品川	2631	山崎 くみ	南光SS	2696	児玉 裕太	セントラル南千住
2567	佐藤 誉晃	I.S.F	2632	高井まつり	南光SS	2697	中野 康生	セントラル南千住
2568	鴨志田侑人	I.S.F	2633	渡部 夏羽	南光SS	2698	田辺裕一朗	セントラル南千住
2569	木村 純也	I.S.F	2634	古川いろは	南光SS	2699	村上 央雅	セントラル南千住
2570	高橋 知大	I.S.F	2635	塩田 友花	南光SS	2700	奥平 朝斗	セントラル南千住
2571	内藤 惣太	I.S.F	2636	田邊 朱里	成増 Rond	2701	島谷 葉那	セントラル南千住
2572	小鮎 周平	I.S.F	2637	三富 勝人	成増 Rond	2702	本橋 咲希	セントラル南千住
2573	竹内 海琉	I.S.F	2638	マティーアフィックス	成増 Rond	2703	鈴木ひかり	セントラル南千住
2574	柏木航太郎	I.S.F	2639	千葉 飛輝	成増 Rond	2704	鈴木あき奈	セントラル南千住
2575	和田朔太郎	I.S.F	2640	小島 翔	成増 Rond	2705	林 萌望	セントラル南千住
2576	長坂 春木	I.S.F	2641	藤田 大翔	成増 Rond	2706	鴨下 文音	セントラル南千住
2577	高田 一誓	I.S.F	2642	横山 源	成増 Rond	2707	中野 成美	セントラル南千住
2578	水野 朔弥	I.S.F	2643	山岸 洋太	成増 Rond	2708	雪野 咲羽	セントラル南千住
2579	吉川 真海	I.S.F	2644	山田 大雅	成増 Rond	2709	宮 茉広	セントラル南千住
2580	鈴木 夕陽	I.S.F	2645	坂本 知生	成増 Rond	2710	椎名 悠羽	セントラル南千住
2581	上村 詩	I.S.F	2646	湖城 彪	成増 Rond	2711	高城 百萌	セントラル南千住
2582	長谷川 泉	I.S.F	2647	三富 晴人	成増 Rond	2712	高橋 那奈	セントラル南千住
2583	梶川 杏	I.S.F	2648	加藤 大智	成増 Rond	2713	鴨下 秋音	セントラル南千住
2584	大崎威久馬	東京ドーム	2649	マティーアケイン	成増 Rond	2714	大塚あかり	セントラル南千住
2585	栗林 一帆	東京ドーム	2650	蔵元 拓雅	成増 Rond	2715	木村ちひろ	セントラル南千住
2586	阿曾慎之介	東京ドーム	2651	吉岡 秀悟	成増 Rond	2716	鈴木 ひな	セントラル南千住
2587	宮下 梅	東京ドーム	2652	山田 悠雅	成増 Rond	2717	松村 玲	セントラル南千住
2588	前田 なな	東京ドーム	2653	田川 翔大	成増 Rond	2718	楠原 梨央	セントラル南千住
2589	島崎将太郎	BLAST WAVE	2654	石谷康太郎	成増 Rond	2719	川上 優茉	セントラル南千住
2590	南原 一樹	BLAST WAVE	2655	富澤 颯太	成増 Rond	2720	岡田 紅葉	セントラル南千住
2591	大久保智哉	BLAST WAVE	2656	水越 惺太	成増 Rond	2721	木村ことみ	セントラル南千住
2592	水野 皓太	BLAST WAVE	2657	福山 世海	成増 Rond	2722	桐山 謙人	ブリヂストン品川
2593	堀田 康介	BLAST WAVE	2658	上野 颯太	成増 Rond	2723	渡邊 雄太	ブリヂストン品川
2594	中村 一輝	成武会	2659	前原 溪太	成増 Rond	2724	桑原 美希	ブリヂストン品川
2595	松澤 優太	大森双葉SC	2660	佐久間陽向汰	成増 Rond	2725	野原 優香	ブリヂストン品川
2596	大野 誉達	大森双葉SC	2661	内田 智悠	成増 Rond	2726	山田 真衣	ブリヂストン品川
2597	山口 勇大	大森双葉SC	2662	若尾 壮真	成増 Rond	2727	菌部 真暉	イトマン昭和の森
2598	早川 慶	大森双葉SC	2663	横山 和	成増 Rond	2728	山田 大樹	イトマン昭和の森
2599	福井 晴陽	大森双葉SC	2664	田中 紗織	成増 Rond	2729	西谷 直輝	イトマン昭和の森
2600	落合 颯士	大森双葉SC	2665	田畑 有香	成増 Rond	2730	高谷 紀里	イトマン昭和の森

2731	才名園浩太	仆マン昭和の森	2796	池田 礼愛	仆マン昭和の森	2861	熊谷 美希	JSS八王子
2732	福留 京将	仆マン昭和の森	2797	則次 開斗	JSS八王子	2862	伊東 美波	ピース
2733	菅原 遼介	仆マン昭和の森	2798	尾山 武	JSS八王子	2863	渡邊なつみ	ピース
2734	山田虎次郎	仆マン昭和の森	2799	金 丈流	JSS八王子	2864	長瀬 友希	かしまAZ
2735	尾崎 里久	仆マン昭和の森	2800	石田 凧海	JSS八王子	2865	山林 聖	かしまAZ
2736	田中 佑規	仆マン昭和の森	2801	不破莊一朗	JSS八王子	2866	丸山 萌樹	かしまAZ
2737	平岩 佑陸	仆マン昭和の森	2802	押田 大希	JSS八王子	2867	千田 銀汰	かしまAZ
2738	齋藤健太郎	仆マン昭和の森	2803	尾山 光	JSS八王子	2868	小林 周平	かしまAZ
2739	脇川 颯太	仆マン昭和の森	2804	笹瀬 輝	JSS八王子	2869	番場 尚紀	かしまAZ
2740	荒品 輝	仆マン昭和の森	2805	八田 勝優	JSS八王子	2870	木原 英海	かしまAZ
2741	江川 祐生	仆マン昭和の森	2806	田中 聖亜	JSS八王子	2871	青木 優弥	かしまAZ
2742	村澤 睦	仆マン昭和の森	2807	梅木 怜	JSS八王子	2872	江口 駿太	かしまAZ
2743	山口 雄大	仆マン昭和の森	2808	小俣 空大	JSS八王子	2873	荒井 響太	かしまAZ
2744	平岩 佑絃	仆マン昭和の森	2809	鈴木 燈路	JSS八王子	2874	真島悠太郎	かしまAZ
2745	脇山 俊	仆マン昭和の森	2810	赤澤 諒真	JSS八王子	2875	宇田川 翼	かしまAZ
2746	井上 羽夢	仆マン昭和の森	2811	猿渡 寛人	JSS八王子	2876	磯貝 風汰	かしまAZ
2747	脇川 颯斗	仆マン昭和の森	2812	山内 悠冬	JSS八王子	2877	緒方健太郎	かしまAZ
2748	阿部 響	仆マン昭和の森	2813	中園 拓斗	JSS八王子	2878	大本 一朗	かしまAZ
2749	吉田 将人	仆マン昭和の森	2814	大場 悠希	JSS八王子	2879	吉井 優介	かしまAZ
2750	榊 恵介	仆マン昭和の森	2815	松田 琉生	JSS八王子	2880	引地 春晴	かしまAZ
2751	日野 耕輔	仆マン昭和の森	2816	和田 飛翔	JSS八王子	2881	西野 巧朗	かしまAZ
2752	高橋 悠	仆マン昭和の森	2817	高田 拓人	JSS八王子	2882	新井 捷悟	かしまAZ
2753	三浦 雅也	仆マン昭和の森	2818	大曾根直樹	JSS八王子	2883	浅染 健介	かしまAZ
2754	花木 海斗	仆マン昭和の森	2819	野村 司	JSS八王子	2884	長谷川颯良	かしまAZ
2755	岩田 煌琉	仆マン昭和の森	2820	山内 遥大	JSS八王子	2885	石崎 翔大	かしまAZ
2756	尾崎 里世	仆マン昭和の森	2821	鈴木 悠生	JSS八王子	2886	千田 虎二	かしまAZ
2757	梶 真綾	仆マン昭和の森	2822	酒井 悟	JSS八王子	2887	磯貝 天汰	かしまAZ
2758	牧野 愛夢	仆マン昭和の森	2823	小名木茜之介	JSS八王子	2888	亀田 大空	かしまAZ
2759	箕輪 絢香	仆マン昭和の森	2824	高家 大地	JSS八王子	2889	吉井 淳平	かしまAZ
2760	間部 陽薫	仆マン昭和の森	2825	渡辺 陽人	JSS八王子	2890	葛西 亮汰	かしまAZ
2761	小川 梨乃	仆マン昭和の森	2826	久保 歩拓	JSS八王子	2891	内野慶一郎	かしまAZ
2762	河合 美優	仆マン昭和の森	2827	川端 南	JSS八王子	2892	津川 陽	かしまAZ
2763	中村 羽吹	仆マン昭和の森	2828	木谷りのか	JSS八王子	2893	松浦 遥人	かしまAZ
2764	井上 鈴菜	仆マン昭和の森	2829	小川 真菜	JSS八王子	2894	阿部 煌生	かしまAZ
2765	金丸英里奈	仆マン昭和の森	2830	菊地 理沙	JSS八王子	2895	千島 晶	かしまAZ
2766	佐藤 月	仆マン昭和の森	2831	齊藤 涼夏	JSS八王子	2896	小野 茉結	かしまAZ
2767	黒部 藍心	仆マン昭和の森	2832	田中 乃愛	JSS八王子	2897	晩田 光咲	かしまAZ
2768	金 智瑛	仆マン昭和の森	2833	土井 風果	JSS八王子	2898	萩野 秋華	かしまAZ
2769	双木 梨央	仆マン昭和の森	2834	三浦 咲香	JSS八王子	2899	上野 奈々	かしまAZ
2770	上田 愛琉	仆マン昭和の森	2835	木村 瑠里	JSS八王子	2900	山菅 由朱	かしまAZ
2771	長谷川愛華	仆マン昭和の森	2836	石田 瑠海	JSS八王子	2901	亀田 凜	かしまAZ
2772	山田 聖	仆マン昭和の森	2837	串田 結依	JSS八王子	2902	古田 菜歩	かしまAZ
2773	福島 那菜	仆マン昭和の森	2838	不破菜々子	JSS八王子	2903	西原 叶	かしまAZ
2774	丸田 葉月	仆マン昭和の森	2839	磯貝 瑞季	JSS八王子	2904	武藤 優羽	かしまAZ
2775	河合 美紗	仆マン昭和の森	2840	千葉 香澄	JSS八王子	2905	田島 歩奈	かしまAZ
2776	内藤 夏空	仆マン昭和の森	2841	野中菜々美	JSS八王子	2906	太田 成美	かしまAZ
2777	花木 愛海	仆マン昭和の森	2842	初村季実茄	JSS八王子	2907	田中 優那	かしまAZ
2778	田中 綾香	仆マン昭和の森	2843	白井 すず	JSS八王子	2908	緒方 あい	かしまAZ
2779	安部 姫奈	仆マン昭和の森	2844	鈴木 美琴	JSS八王子	2909	藤井 彩名	かしまAZ
2780	長谷川朱里	仆マン昭和の森	2845	金高 呼美	JSS八王子	2910	磯貝 虹心	かしまAZ
2781	坂本 千紗	仆マン昭和の森	2846	加藤 舞音	JSS八王子	2911	大島 麻美	かしまAZ
2782	堀内 美玲	仆マン昭和の森	2847	串田 凜	JSS八王子	2912	滝 真弥	SAトム
2783	木村 桜子	仆マン昭和の森	2848	菊地 美帆	JSS八王子	2913	木嶋 紀之	SAトム
2784	武下 柚子	仆マン昭和の森	2849	大澤 真歩	JSS八王子	2914	菊地 條	SAトム
2785	中村 知叶	仆マン昭和の森	2850	岩藤 紗奈	JSS八王子	2915	大森 陽輝	SAトム
2786	長谷川夢夏	仆マン昭和の森	2851	峯尾 優亜	JSS八王子	2916	関野 大和	SAトム
2787	横井 葵衣	仆マン昭和の森	2852	原 英里華	JSS八王子	2917	林 由真	SAトム
2788	福岡 由唯	仆マン昭和の森	2853	馬場穂乃花	JSS八王子	2918	熊崎 奏太	SAトム
2789	小松 愛祈	仆マン昭和の森	2854	望月 萌百	JSS八王子	2919	鎗田 大翔	SAトム
2790	内藤 南風	仆マン昭和の森	2855	野中 美桜	JSS八王子	2920	安達 大翔	SAトム
2791	佐子 結菜	仆マン昭和の森	2856	赤澤 七穂	JSS八王子	2921	生田悠太郎	SAトム
2792	阿部 薫	仆マン昭和の森	2857	白井帆ノ果	JSS八王子	2922	今井 優希	SAトム
2793	平田 美緒	仆マン昭和の森	2858	武藤絢音タリータ	JSS八王子	2923	竹村 天晟	SAトム
2794	花松 璃音	仆マン昭和の森	2859	高橋ののか	JSS八王子	2924	梶原 授彦	SAトム
2795	安芸 初音	仆マン昭和の森	2860	不破萌々子	JSS八王子	2925	櫻村 心温	SAトム

2926	多田 啓人	SATム	2991	大野 航	トマン富士見台	3056	小林 謙太	マリン舎人
2927	加藤 凌	SATム	2992	永吉 咲結	トマン富士見台	3057	藤ノ木翔太	マリン舎人
2928	衣斐 直希	SATム	2993	安部 璃乃	トマン富士見台	3058	佐藤 里来	マリン舎人
2929	棚田ドレイク	SATム	2994	関田 春咲	トマン富士見台	3059	清野 丞	マリン舎人
2930	藤原 皐蓮	SATム	2995	高橋 南奈	トマン富士見台	3060	原田 龍一	マリン舎人
2931	古川 航大	SATム	2996	永吉 咲良	トマン富士見台	3061	阿部 龍士	マリン舎人
2932	清水 祥吾	SATム	2997	富澤 敦	兎泳会	3062	佐藤 由大	マリン舎人
2933	竹村 琥海	SATム	2998	竹村 和博	兎泳会	3063	藤ノ木 隼	マリン舎人
2934	一方井波琉	SATム	2999	田中 智樹	兎泳会	3064	米田 雅哉	マリン舎人
2935	鈴木 優士	SATム	3000	橋本 和樹	兎泳会	3065	齋藤 靖之	マリン舎人
2936	小原貴太郎	SATム	3001	渋谷佳南恵	兎泳会	3066	根橋 空良	マリン舎人
2937	吉本 利奈	SATム	3002	山本 優海	兎泳会	3067	長川 達哉	マリン舎人
2938	丸山 瞳	SATム	3003	佐藤 匠	セントラル大森	3068	中野 颯	マリン舎人
2939	宮下 真代	SATム	3004	藤本 樹	セントラル大森	3069	石黒 快	マリン舎人
2940	忽那 結羽	SATム	3005	齊藤 七海	セントラル大森	3070	ファウラー快留	マリン舎人
2941	河合 彩	SATム	3006	三木 秋華	セントラル大森	3071	羽太 駿介	マリン舎人
2942	松浦麻理亜	SATム	3007	小西いろは	セントラル大森	3072	河原 陽	マリン舎人
2943	岡部 南海	SATム	3008	秋山 真緒	セントラル大森	3073	佐々木隆介	マリン舎人
2944	恒石しずく	SATム	3009	木村 陽	セントラル大森	3074	三好 那弥	マリン舎人
2945	志村 一沙	SATム	3010	村見 柑夏	セントラル大森	3075	芹澤 拳輝	マリン舎人
2946	河合 菜	SATム	3011	梅野 悠夏	セントラル大森	3076	長川 世椰	マリン舎人
2947	志村 二海	SATム	3012	岡田 茉夕	セントラル大森	3077	青木 拳蔵	マリン舎人
2948	恒石くるみ	SATム	3013	森島 美桜	セントラル大森	3078	常盤 怜以	マリン舎人
2949	中村茉優美	SATム	3014	才名園健太	昭島台SS	3079	日高 璃音	マリン舎人
2950	若山美々李	SATム	3015	小川 諄大	昭島台SS	3080	川原 美海	マリン舎人
2951	大森 優花	SATム	3016	美坐 士道	昭島台SS	3081	飯田 笑	マリン舎人
2952	宮下 舞	SATム	3017	笠原俊太郎	昭島台SS	3082	中川 きら	マリン舎人
2953	小俣さくら	SATム	3018	美座 武蔵	昭島台SS	3083	山崎あかり	マリン舎人
2954	相澤 萌々	SATム	3019	小川 皓介	昭島台SS	3084	鈴木 舞	マリン舎人
2955	井戸川陽香	SATム	3020	河内 葵	昭島台SS	3085	鈴木 花菜	マリン舎人
2956	岩澤 志保	SATム	3021	中尾実幹子	昭島台SS	3086	丸山 梨華	マリン舎人
2957	榎本 理沙	SATム	3022	小笠原伊吹	昭島台SS	3087	鳥飼 佳那	マリン舎人
2958	大畑 晴菜	SATム	3023	内山結衣花	昭島台SS	3088	田村 美侑	マリン舎人
2959	高谷 咲妃	SATム	3024	赤松 廉規	ブリヂストン東京	3089	和田 来実	マリン舎人
2960	志村 三涼	SATム	3025	田窪 慶就	ブリヂストン東京	3090	青垣 帆風	マリン舎人
2961	小高 遥香	SATム	3026	星 和輝	ブリヂストン東京	3091	鈴木 圭	マリン舎人
2962	棚田 美月	SATム	3027	柿崎 貫汰	ブリヂストン東京	3092	森野 陽貴	セントラル保谷
2963	中津原百音	SATム	3028	福田 郷史	ブリヂストン東京	3093	中村隆太郎	セントラル保谷
2964	桜井 美紀	SATム	3029	佐藤 優正	ブリヂストン東京	3094	片山 蒼志	セントラル保谷
2965	岡部 帆海	SATム	3030	西村 光惺	ブリヂストン東京	3095	所 莉功	セントラル保谷
2966	横田 梨恋	SATム	3031	宮崎 晴菜	ブリヂストン東京	3096	室田 静音	セントラル保谷
2967	北林 理桜	SATム	3032	高木ひかり	ブリヂストン東京	3097	高田 深晴	セントラル保谷
2968	野崎 佳音	SATム	3033	長谷川理彩	ブリヂストン東京	3098	小池 美海	セントラル保谷
2969	高谷 杏実	SATム	3034	山本 華凜	ブリヂストン東京	3099	山根 陽奈	セントラル保谷
2970	榎木 翔太	トマン富士見台	3035	田中 美桜	ブリヂストン東京	3100	小池 莉央	セントラル保谷
2971	阿部 龍将	トマン富士見台	3036	細井 晴海	ブリヂストン東京	3101	林 美穂	セントラル保谷
2972	石丸 宗大	トマン富士見台	3037	川島 理桜	ブリヂストン東京	3102	常石 健太	セ・自由が丘
2973	大岩海玲大	トマン富士見台	3038	古井 優衣	ブリヂストン東京	3103	井口 大門	セ・自由が丘
2974	広沢 貴太	トマン富士見台	3039	田中 美梨	ブリヂストン東京	3104	杉村聡治郎	セ・自由が丘
2975	天野 太喜	トマン富士見台	3040	畑 なつね	ブリヂストン東京	3105	池内 優莉	セ・自由が丘
2976	飯島 瑛太	トマン富士見台	3041	納富 佳乃	ブリヂストン東京	3106	杉村 優奈	セ・自由が丘
2977	大岩真海羽	トマン富士見台	3042	工藤真結花	ブリヂストン東京	3107	御竿 穂花	セ・自由が丘
2978	鈴木 優太	トマン富士見台	3043	滝沢あゆみ	ブリヂストン東京	3108	山崎 成恵	セ・自由が丘
2979	姫野 修旗	トマン富士見台	3044	塚本 結衣	ブリヂストン東京	3109	萩原ひなの	セ・自由が丘
2980	青柳 雄大	トマン富士見台	3045	高久 杏誠	秋川文化SS	3110	西垣 凜子	セ・自由が丘
2981	佐々木大馳	トマン富士見台	3046	小日向涼真	秋川文化SS	3111	井上 広稀	DIVA SC
2982	植本 匡	トマン富士見台	3047	渡部 駿平	秋川文化SS	3112	海老沼孝貴	DIVA SC
2983	岡 美紀	トマン富士見台	3048	加藤 幸司	秋川文化SS	3113	ブラウン・ジョシュア	DIVA SC
2984	海老原麻奈	トマン富士見台	3049	田中 大柁	秋川文化SS	3114	中西 慧悟	DIVA SC
2985	内田 帆南	トマン富士見台	3050	野引 彩未	秋川文化SS	3115	イグエウリアム	DIVA SC
2986	沖山 七菜	トマン富士見台	3051	渡部萌々香	秋川文化SS	3116	林 融希	DIVA SC
2987	轟 陽菜	トマン富士見台	3052	菅江 水音	秋川文化SS	3117	南野 友那	DIVA SC
2988	高橋 実苗	トマン富士見台	3053	原 沙也香	秋川文化SS	3118	今井 悠天	セントラル府中
2989	大沢 柚杏	トマン富士見台	3054	清野 亘	マリン舎人	3119	松原 遼	セントラル府中
2990	野島 愛菜	トマン富士見台	3055	榎本 真大	マリン舎人	3120	下田 司	セントラル府中

3121 比留間 葵	セントラル府中	3186 山内 藍	セントラル目黒	3251 小山 凌平	国士館フエイクイ
3122 市川 紅里	セントラル府中	3187 中村 麻也	全東京大学	3252 出口 慎也	国士館フエイクイ
3123 徳永 香鈴	セントラル府中	3188 三輪 拓実	全東京大学	3253 吉津 智司	国士館フエイクイ
3124 沢瀬 千咲	セントラル府中	3189 樋口 昌吾	全東京大学	3254 高仲 瑠夏	国士館フエイクイ
3125 内藤 万愛	セントラル府中	3190 市川将太郎	全東京大学	3255 小野寺健介	国士館フエイクイ
3126 伊藤 琴羽	セントラル府中	3191 松本 萌	全東京大学	3256 大塚 健介	国士館フエイクイ
3127 飯田 充紀	セントラル府中	3192 浜辺美佳子	全東京大学	3257 久保 昂弘	国士館フエイクイ
3128 小澤 真央	セントラル府中	3193 山根 拓郎	早稲田DC	3258 丸岡 大心	国士館フエイクイ
3129 沢瀬 花歩	セントラル府中	3194 高田真太郎	早稲田DC	3259 宮澤 歩夢	国士館フエイクイ
3130 飯田 朱音	セントラル府中	3195 中原 志門	早稲田DC	3260 松村 理己	国士館フエイクイ
3131 徳永 柚香	セントラル府中	3196 金田 悠佑	早稲田DC	3261 河野 舜	国士館フエイクイ
3132 田中 希優	セントラル府中	3197 蒔田 廣央	早稲田DC	3262 金刺 将平	国士館フエイクイ
3133 橋爪 美紀	セントラル府中	3198 今市 祥平	早稲田DC	3263 古庄 宥史	国士館フエイクイ
3134 星野 楓	セントラル府中	3199 米田 航	早稲田DC	3264 山崎 真吾	国士館フエイクイ
3135 柴田 航生	ドーム文京	3200 根岸 達也	早稲田DC	3265 木村 亮太	国士館フエイクイ
3136 松本 琉楓	ドーム文京	3201 石井 雄大	早稲田DC	3266 佐藤 祐大	国士館フエイクイ
3137 岩崎 隆太	ドーム文京	3202 角田 敬正	早稲田DC	3267 高山 剛毅	国士館フエイクイ
3138 國本 凪人	ドーム文京	3203 野村 敬人	早稲田DC	3268 清田 真吾	国士館フエイクイ
3139 佐藤 優仁	ドーム文京	3204 志熊 亮佑	早稲田DC	3269 大和 航	国士館フエイクイ
3140 青柳 悠真	ドーム文京	3205 船橋 侑也	早稲田DC	3270 岡本 真悟	国士館フエイクイ
3141 竹林 若菜	ドーム文京	3206 浅田 慶子	早稲田DC	3271 一宮 大智	国士館フエイクイ
3142 竹林 瑞姫	ドーム文京	3207 楨尾 栞	早稲田DC	3272 池田 幸太	国士館フエイクイ
3143 竹林 香凜	ドーム文京	3208 大内 花	早稲田DC	3273 近藤 雄大	国士館フエイクイ
3144 溝橋 凜	ドーム文京	3209 西山かなえ	早稲田DC	3274 佐藤 大和	国士館フエイクイ
3145 佐伯海七翔	コナミ蒲田	3210 堀内 愛	早稲田DC	3275 糸川 流星	国士館フエイクイ
3146 松原 和史	コナミ蒲田	3211 奥村 亮介	薫水会	3276 武蔵 兼大	国士館フエイクイ
3147 石田 堅人	コナミ蒲田	3212 内田浩太郎	薫水会	3277 横尾 大地	国士館フエイクイ
3148 手塚 一颯	コナミ蒲田	3213 佐藤 豪	薫水会	3278 田中 航大	国士館フエイクイ
3149 渋谷 龍誠	コナミ蒲田	3214 柏木 勇人	薫水会	3279 日比 崇達	国士館フエイクイ
3150 川浦 瑛大	コナミ蒲田	3215 土田 晃哉	薫水会	3280 長田虎太郎	国士館フエイクイ
3151 小口 知夏	コナミ蒲田	3216 福山 溪介	薫水会	3281 梅村 歩	国士館フエイクイ
3152 砂金 杏依藍	コナミ蒲田	3217 高橋 涼大	薫水会	3282 猪山 雅也	国士館フエイクイ
3153 白井 紗梨	コナミ蒲田	3218 稲村 公貴	薫水会	3283 上村 晃	国士館フエイクイ
3154 信藤 柚月	コナミ蒲田	3219 寒川 聖人	薫水会	3284 野々口慎也	国士館フエイクイ
3155 金井 千夏	コナミ蒲田	3220 小谷野拓実	薫水会	3285 福嶋 将司	国士館フエイクイ
3156 河津 陽大	セントラル目黒	3221 川島 陽	薫水会	3286 石川 陽大	国士館フエイクイ
3157 祭 伊吹	セントラル目黒	3222 浅香 竜也	薫水会	3287 佐藤 吏翔	国士館フエイクイ
3158 依田 知也	セントラル目黒	3223 大塚 舞衣	薫水会	3288 村山 裕哉	国士館フエイクイ
3159 山口 遼大	セントラル目黒	3224 渡邊 神威	アオカク	3289 松尾 真理	国士館フエイクイ
3160 大谷 雄陽	セントラル目黒	3225 津久井 卓	アオカク	3290 高松 和希	国士館フエイクイ
3161 佐野 康生	セントラル目黒	3226 岩瀬 夏月	アオカク	3291 和泉 唯	国士館フエイクイ
3162 佐藤 洋輔	セントラル目黒	3227 クラス亜怜久守	アオカク	3292 塚田 莉	国士館フエイクイ
3163 渾川 優	セントラル目黒	3228 西城 修平	アオカク	3293 幾原 綾美	国士館フエイクイ
3164 坂本 大聖	セントラル目黒	3229 児島 暢威	アオカク	3294 櫻田 七海	国士館フエイクイ
3165 関根 快	セントラル目黒	3230 青木 純平	アオカク	3295 高橋 美香	国士館フエイクイ
3166 太田 光貴	セントラル目黒	3231 大山 祐輝	アオカク	3296 吉川 萌	国士館フエイクイ
3167 山本 葉士	セントラル目黒	3232 森若 裕星	アオカク	3297 太田菜那子	国士館フエイクイ
3168 遊馬 誠智	セントラル目黒	3233 立川 晴信	アオカク	3298 岩見 紫音	国士館フエイクイ
3169 横林 豪	セントラル目黒	3234 金子 遼司	アオカク	3299 吉村 真子	国士館フエイクイ
3170 椎橋 泉城	セントラル目黒	3235 堀江こゆき	アオカク	3300 小島みどり	国士館フエイクイ
3171 岡崎 煌輝	セントラル目黒	3236 伏木 佐織	アオカク		
3172 斎藤 千紘	セントラル目黒	3237 林 香波	アオカク		
3173 青木裕里子	セントラル目黒	3238 富岡 茉純	アオカク		
3174 杉原 優菜	セントラル目黒	3239 長嶋 咲樹	アオカク		
3175 石井 萌佳	セントラル目黒	3240 大神詩央里	アオカク		
3176 徳永 結夢	セントラル目黒	3241 伊能 龍	国士館フエイクイ		
3177 原 里央	セントラル目黒	3242 横谷 直人	国士館フエイクイ		
3178 青木 涼楓	セントラル目黒	3243 遠藤 佑亮	国士館フエイクイ		
3179 大久保舞桜	セントラル目黒	3244 鈴木 義哉	国士館フエイクイ		
3180 山内 真凜	セントラル目黒	3245 安河内将基	国士館フエイクイ		
3181 宮川 悠	セントラル目黒	3246 原田 啓徳	国士館フエイクイ		
3182 岩田 柚那	セントラル目黒	3247 柴田 大造	国士館フエイクイ		
3183 木村 花愛	セントラル目黒	3248 大瀧 立佳	国士館フエイクイ		
3184 大谷 茜	セントラル目黒	3249 田中 岳	国士館フエイクイ		
3185 福田 有里	セントラル目黒	3250 竹下 将輝	国士館フエイクイ		